WIKIPEDIA

ECO-Schlüssel

Mit der Bezeichnung **ECO-Schlüssel** (**E**ncyclopedia of **C**hess **O**penings, auch *ECO-Code*) wird ein international verwendetes System zur Systematisierung von Eröffnungen des Schachspiels bezeichnet.

Inhaltsverzeichnis

Geschichte

Systematik

Übersicht über die Hauptgruppen

Gesamtübersicht der Eröffnungen

- Hauptschlüssel der A-Reihe
- Hauptschlüssel der B-Reihe
- Hauptschlüssel der C-Reihe
- Hauptschlüssel der D-Reihe
- Hauptschlüssel der E-Reihe

Siehe auch

Literatur

Weblinks

Geschichte

Zuerst eingeführt wurde es in der Mitte der 1970er Jahre im Standardwerk **Enzyklopädie der Schacheröffnungen** („Encyclopedia of Chess Openings“). Aufgebaut ist dieser Enzyklopädie-Index-Schlüssel nach fünf Hauptgruppen, bezeichnet von A bis E. Jede dieser Hauptgruppen ist noch einmal in 100 Untergruppen unterteilt, beginnend bei 00 bis hin zu 99. Jede Hauptgruppe wird in einem separaten Band veröffentlicht. Der Band C (offene Spiele und Französische Verteidigung) liegt mittlerweile in der fünften Ausgabe vor, die restlichen Bände A, B, D und E in der vierten.

Ausgabe	Band A	Band B	Band C	Band D	Band E
1.	1979	1975	1974	1976	1978
2.	1996	1984	1981	1987	1991
3.	1999	1997	1997	1998	1998
4.	2001	2002	?	2004	2008
5.			2008		

Die Meisterpartien, die der ECO-Tabelle zugrunde liegen, stammen aus der zweimal jährlich erscheinenden Zeitschrift *Chess Informant* und wurden dort auch analysiert. Namhafte Schachspieler haben diese Partien seit 1966 für die Veröffentlichung in der Enzyklopädie zusammengestellt. Sowohl die

Encyclopedia of Chess Openings als auch die Zeitschrift werden vom serbischen Verlag Sahovski Informator (deutsch: Schachinformator) herausgegeben. Die Enzyklopädie hat einen Umfang von über 3000 Seiten und enthält über 150.000 Partien und Analysen. Es existieren Ausgaben auf CD-ROM. Unter dem Titel *Small Encyclopaedia of Chess Openings* ist darüber hinaus auch eine gekürzte Version in einem Band erhältlich, die mittlerweile in der dritten Ausgabe (2010) vorliegt und ca. 670 Seiten umfasst.

Systematik

Die Schlüssel sind in einer Reihe von A00 bis E99 aufgebaut und beginnen mit den allgemeinen Fällen und verzweigen in immer speziellere Zugfolgen:

- A00 ist der Schlüssel, der alle Züge enthält, außer denen, die in den restlichen Schlüsseln noch explizit genannt werden; also alle ersten Züge außer b2–b3, c2–c4, d2–d4, e2–e4, f2–f4 und Sg1–f3.
- A01 enthält alle Varianten, die mit dem Zug 1. b2–b3 beginnen.
- A02 enthält alle Varianten, die mit dem Zug 1. f2–f4 beginnen, *außer* denen, die in den restlichen Schlüsseln noch explizit genannt werden. Also alle Varianten *außer* 1. f2–f4 d7–d5.
- A03 enthält alle Varianten, die mit der Zugfolge 1. f2–f4 d7–d5 beginnen.
- A04 enthält alle Varianten, die mit dem Zug 1. Sg1–f3 beginnen, *außer* denen, die in den restlichen Schlüsseln noch explizit genannt werden. Also alle Varianten *außer* 1. Sg1–f3 Sg8–f6 und 1. Sg1–f3 d7–d5.
- usw.

Einige Quellen erweitern die Schlüssel mit dem Anhängen von Ziffern. So wird die Zugfolge 1. e4 Sf6 2. d3 (Maroczy-Variante der Aljechin-Verteidigung) mit dem Code B02.3 benannt, während die Skandinavische Variante (2. Sc3) die Bezeichnung B02.4 trägt.

Übersicht über die Hauptgruppen

An dieser Stelle erfolgt eine kurze Übersicht über die in den Hauptgruppen aufgeführten Eröffnungen.

Hauptgruppe A

Alle früher als „unregelmäßig“ klassifizierten Eröffnungen, sowie Réti-Eröffnung, Englisch, Benoni (A56 bis A79), Holländisch (A80 bis A99) und einige weitere geschlossene Spiele:

- nicht 1. e4 und 1. d4
- 1. d4 ohne 1. … d5 und 1. … Sf6
- 1. d4 Sf6 ohne 2. c4
- 1. d4 Sf6 2. c4 ohne 2. … e6 (siehe E00 bis E59) und 2. … g6 (siehe D70 bis D99 und E60 bis E99)

Hauptgruppe B

Alle halboffenen Spiele außer Französisch, insbesondere Caro-Kann (B10 bis B19) und Sizilianisch (B20 bis B99):

- 1. e4 ohne 1. … e5 und 1. … e6

Hauptgruppe C

- 1. e4 e6 (Französisch, C00 bis C19)
- 1. e4 e5 (alle offenen Spiele, C20 bis C99)

Hauptgruppe D

Geschlossene Spiele, sofern sie nicht in Gruppe A oder E fallen:

- 1. d4 d5 (Damenbauernspiel, D00 bis D69), insbesondere Damengambit
- 1. d4 Sf6 2. c4 g6 mit 3. … d5 (Grünfeld-Indisch, D70 bis D99)

Hauptgruppe E

Geschlossene Spiele, insbesondere Damenindisch (E12 bis E19), Nimzo-Indisch (E30 bis E59) und Königsindisch (E60 bis E99):

- 1. d4 Sf6 2. c4 e6
- 1. d4 Sf6 2. c4 g6 ohne 3. … d5 (siehe Hauptgruppe D)

Gesamtübersicht der Eröffnungen

An dieser Stelle erfolgt eine Aufstellung der verschiedenen Schlüssel. Sofern gebräuchlich, wird der Name der jeweiligen Variante aufgeführt. Die Unterteilungen mit Überschriften sind nicht Bestandteil der Enzyklopädie und auch keine hierarchische Gliederung. Sie dienen lediglich der besseren Übersicht. Durch Zugumstellung ist es gerade zu Beginn der Partie möglich, noch das System zu wechseln. So sind einige Eröffnungssysteme weniger durch eine Zugfolge als durch eine charakteristische Stellung ausgezeichnet.

Hauptschlüssel der A-Reihe

ECO	Eröffnungszüge	Name und Varianten	Diagramm
A00–A09: Seltene geschlossene Spiele			 Weiß am Zug
A00	1. a3 und 1. a4 1. b4 1. c3 1. d3 1. e3 1. f3 1. g3 und 1. g4 1. h3 und 1. h4 1. Sa3 und 1. Sc3 1. Sh3	Unregelmäßige Eröffnungen ▪ 1. a3 (Anderssen-Eröffnung) ▪ 1. a4 (Ware-Eröffnung) ▪ 1. b4 (Sokolski-Eröffnung, auch: Polnisch oder Orang-Utan) ▪ 1. c3 (Saragossa-Eröffnung) ▪ 1. d3 (Mieses-Eröffnung) ▪ 1. e3 (Van't-Kruijs-Eröffnung) ▪ 1. f3 (Barnes-Eröffnung) ▪ 1. g3 (Königsfianchetto) ▪ 1. g4 (Grobs Angriff) ▪ 1. h3 (Clemenz-Eröffnung) ▪ 1. h4 (Desprez-Eröffnung) ▪ 1. Sa3 (Durkin-Eröffnung) ▪ 1. Sc3 (Sleipner-Eröffnung) ▪ 1. Sh3 (Amar-Eröffnung)	
A01	1. b3	Larsen-Eröffnung	
A02	1. f4 *ohne 1. … d5*	Bird-Eröffnung — 1. … e5 (Froms Gambit)	
A03	1. f4 d5	*Holländische Verteidigung mit vertauschten Farben*	
A04	1. Sf3 *ohne 1. … Sf6 und 1. … d5*		
A05	1. Sf3 Sf6	*Übergang in verschiedene Eröffnungen*	
A06	1. Sf3 d5 *ohne 2. g3 und 2. c4*	▪ 2. e4 Tennison-Gambit ▪ 2. d4 Sf6 3. e3 e6 4. b3 Zukertort-System	
A07	1. Sf3 d5 2. g3 *ohne 2. … c5*	3. Lg2 (Barcza-System)	
A08	1. Sf3 d5 2. g3 c5	Königsindisch im Anzug	
A09	1. Sf3 d5 2. c4	Réti-Eröffnung	
A10–A39: Englische Eröffnung (1. c4 …)			

A10	1. c4 *ohne 1. … c6, 1. … e6, 1. … Sf6*	Abarten von Holländisch, Damenindisch und Königsindisch (ohne d4)
A11	1. c4 c6	
A12	1. c4 c6 2. Sf3 d5 3. b3	New Yorker System
A13	1. c4 e6	
A14	1. c4 e6 2. Sf3 d5 3. g3 Sf6 4. Lg2 Le7	
A15	1. c4 Sf6	Englisch gegen Königsfianchetto
A16	1. c4 Sf6 2. Sc3	
A17	1. c4 Sf6 2. Sc3 e6	
A18	1. c4 Sf6 **2. Sc3 e6 3. e4**	**Flohr-Mikėnas-System**
A19	1. c4 Sf6 2. Sc3 e6 3. e4 c5	

A10

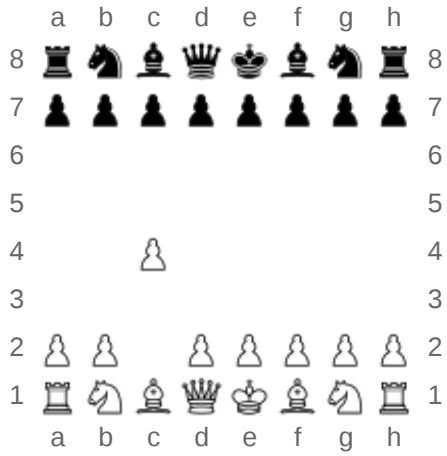

Schwarz am Zug

A20–29: Sizilianisch im Anzuge (1. c4 e5)		
A20	1. c4 e5	Sizilianisch im Anzuge
A21	1. c4 e5 2. Sc3	
A22	1. c4 e5 2. Sc3 Sf6	
A23	1. c4 e5 2. Sc3 Sf6 3. g3 c6	
A24	1. c4 e5 2. Sc3 Sf6 3. g3 g6	
A25	1. c4 e5 2. Sc3 Sc6	3. g3 g6 4. Lg2 Lg7 5. e3
A26	1. c4 e5 2. Sc3 Sc6 3. g3 g6 4. Lg2 Lg7 5. d3	
A27	1. c4 e5 2. Sc3 Sc6 3. Sf3	Dreispringer-Variante, Holländische Struktur
A28	1. c4 e5 2. Sc3 Sc6 3. Sf3 Sf6	Vierspringer-Variante
A29	1. c4 e5 2. Sc3 Sc6 3. Sf3 Sf6 4. g3	Vierspringer-Variante (Fianchetto)

A20

Weiß am Zug

A30–A39: Englische Symmetrievariante (1. c4 c5)		
A30	1. c4 c5	Englische Symmetrievariante ▪ 2. Sf3 Sf6 3. g3 ▪ 2. f4 Sf6 3. g3 ▪ 2. b3 Sf6 3. g3
A31	1. c4 c5 2. Sf3 Sf6 3. d4	3. … cxd4 4. Sxd4 e5 5. Sb5 d5 6. cxd5
A32	1. c4 c5 2. Sf3 Sf6 3. d4 cxd4 4. Sxd4 e6	5. Sc3 Lb4 6. Sdb5
A33	1. c4 c5 2. Sf3 Sf6 3. d4 cxd4 4. Sxd4 e6 5. Sc3 Sc6	
A34	1. c4 c5 2. Sc3	2. … Sf6 3. g3 d5 4. cxd5 Sxd5 5. Lg2 Sc7 6. Sf3 Sc6 7. 0–0 e5 8. d3 Le7 9. Sd2

A30

Weiß am Zug

A35	1. c4 c5 2. Sc3 Sc6	3. Sf3 g6 4. e3 Lg7 5. d4 d6 6. Le2 Sf6 7. d5
A36	1. c4 c5 2. Sc3 Sc6 3. g3	3. … g6 4. Lg2 Lg7 5. e4 (Botwinnik-Variante)
A37	1. c4 c5 2. Sc3 Sc6 3. g3 g6 4. Lg2 Lg7 5. Sf3	5. … e5
A38	1. c4 c5 2. Sc3 Sc6 3. g3 g6 4. Lg2 Lg7 5. Sf3 Sf6	6. 0–0 0–0 7. d3
A39	1. c4 c5 2. Sc3 Sc6 3. g3 g6 4. Lg2 Lg7 5. Sf3 Sf6 6. 0–0 0–0 7. d4	

A40–A99: Damenbauernspiele (1. d4 …) auch D00–D99 und E00–E99		
A40	1. d4 *ohne 1. … d5, 1. … d6, 1. … Sf6, 1. … c5 und 1. … f5*	Damenbauernspiel ▪ 1. … b6 (Owen-Verteidigung) ▪ 1. … b5 (Polnische Verteidigung) ▪ 1. … e6 2. c4 Lb4+ (Känguru-Verteidigung) ▪ 1. … e5 (Englund-Gambit) ▪ 1. … g6 2. c4 Lg7 3. Sc3 d6 (Moderne Verteidigung)
A41	1. d4 d6	unregelmäßige Systeme — 2. Sf3 Lg4 (Wade-Verteidigung)
A42	1. d4 d6 2. c4	
A43	1. d4 c5	Alt-Benoni-Verteidigung
A44	1. d4 c5 2. d5 e5	
A45	1. d4 Sf6	2. Lg5 (Trompowsky-Eröffnung)
A46	1. d4 Sf6 2. Sf3	2. … e6 3. Lg5 (Torre-Angriff)
A47	1. d4 Sf6 2. Sf3 b6	3. Sc3 (Damenindischer Aufbau)
A48	1. d4 Sf6 2. Sf3 g6	Königsindischer Aufbau
A49	1. d4 Sf6 2. Sf3 g6 3. g3	

A40

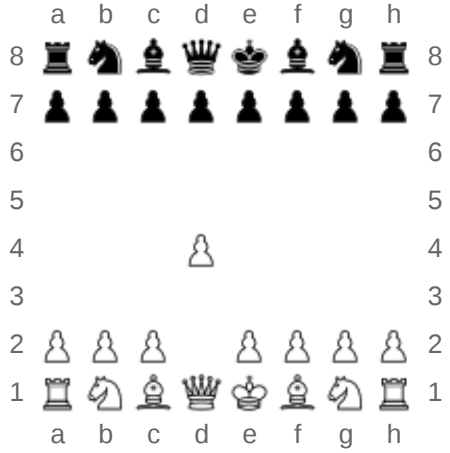

Schwarz am Zug

A50–A79: Indische Verteidigung (1. d4 Sf6 2. c4 …) *ohne 2. … e6 (siehe E00–E59) und 2. … g6 (siehe D70–D99 und E60–E99)*		
A50	1. d4 Sf6 2. c4	Indische Verteidigung
A51	1. d4 Sf6 2. c4 **e5**	**Budapester Gambit** — 3. dxe5 Se4 (Fajarowicz-Gambit)
A52	1. d4 Sf6 2. c4 e5 3. dxe5	*Hauptvarianten*

A50

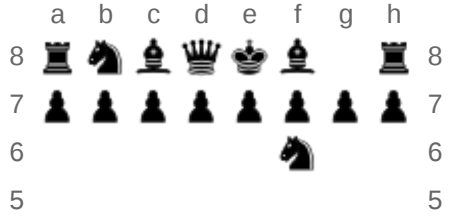

	Sg4	▪ 4. Lf4 Sc6 5. Sf3 Lb4+ 6. Sd2 De7 7. e3 (Karpow) ▪ 4. e4 (Aljechin)
A53	1. d4 Sf6 2. c4 **d6**	**Altindische Verteidigung**
A54	1. d4 Sf6 2. c4 d6 3. Sc3 e5 4. Sf3	
A55	1. d4 Sf6 2. c4 d6 3. Sc3 e5 4. Sf3 Sbd7 5. e4	
A56	1. d4 Sf6 2. c4 **c5**	**Benoni-Verteidigung** — 3. d5 e5 (Tschechisches Benoni)
A57	1. d4 Sf6 2. c4 c5 3. d5 b5	Wolga-Benkö-Gambit
A58	1. d4 Sf6 2. c4 c5 3. d5 b5 4. cxb5 a6 5. bxa6	angenommenes Wolga-Benkö-Gambit
A59	1. d4 Sf6 2. c4 c5 3. d5 b5 4. cxb5 a6 5. bxa6 Lxa6 6. Sc3 d6 7. e4	

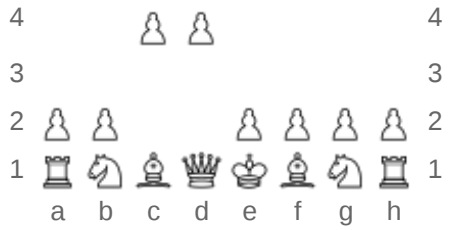

Schwarz am Zug

A60–A79: Moderne Benoni-Verteidigung (1. d4 Sf6 2. c4 c5 3. d5 e6)		
A60	1. d4 Sf6 2. c4 c5 3. d5 e6	4. Sc3 exd5 5. cxd5 d6 6. Sf3 Le7
A61	1. d4 Sf6 2. c4 c5 3. d5 e6 4. Sc3	4. … exd5 5. cxd5 d6 6. Sf3 g6
A62	1. d4 Sf6 2. c4 c5 3. d5 e6 4. Sc3 exd5 5. cxd5 d6 6. Sf3 g6 7. g3	7. … Lg7 8. Lg2 0–0 9. 0–0 Sa6
A63	1. d4 Sf6 2. c4 c5 3. d5 e6 4. Sc3 exd5 5. cxd5 d6 6. Sf3 g6 7. g3 Lg7 8. Lg2 0–0 9. 0–0 a6	
A64	1. d4 Sf6 2. c4 c5 3. d5 e6 4. Sc3 exd5 5. cxd5 d6 6. Sf3 g6 7. g3 Lg7 8. Lg2 0–0 9. 0–0 a6 10. a4 Sbd7 11. Sd2	
A65	1. d4 Sf6 2. c4 c5 3. d5 e6 4. Sc3 exd5 5. cxd5 d6 6. e4	Dreibauern-System
A66	1. d4 Sf6 2. c4 c5 3. d5 e6 4. Sc3 exd5 5. cxd5 d6 6. e4 g6 7. f4	Zentraler Angriff
A67	1. d4 Sf6 2. c4 c5 3. d5 e6 4. Sc3 exd5 5. cxd5 d6 6. e4 g6 7. f4 Lg7 8. Lb5	
A68	1. d4 Sf6 2. c4 c5 3. d5 e6 4. Sc3 exd5 5. cxd5 d6 6. e4 g6 7. f4 Lg7 8. Sf3	
A69	1. d4 Sf6 2. c4 c5 3. d5 e6 4. Sc3 exd5 5. cxd5 d6 6. e4 g6 7. f4 Lg7 8. Sf3 0–0 9. Le2 Te8	

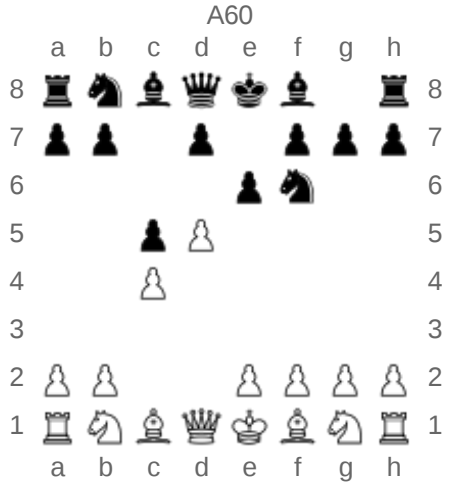

Weiß am Zug

A70–A79: Moderne Benoni-Verteidigung (1. d4 Sf6 2. c4 c5 3.		

d5 e6), Klassisches System (4. Sc3 exd5 5. cxd5 d6 6. e4 g6 7. Sf3)		
A70	1. d4 Sf6 2. c4 c5 3. d5 e6 4. Sc3 exd5 5. cxd5 d6 6. e4 g6 7. Sf3	Moderne Benoni-Verteidigung, Klassisches System
A71	1. d4 Sf6 2. c4 c5 3. d5 e6 4. Sc3 exd5 5. cxd5 d6 6. e4 g6 7. Sf3 Lg7 8. Lg5	
A72	1. d4 Sf6 2. c4 c5 3. d5 e6 4. Sc3 exd5 5. cxd5 d6 6. e4 g6 7. Sf3 Lg7 8. Le2	8. … 0–0 9. Lg5
A73	1. d4 Sf6 2. c4 c5 3. d5 e6 4. Sc3 exd5 5. cxd5 d6 6. e4 g6 7. Sf3 Lg7 8. Le2 0–0 9. 0–0	9. … Lg4
A74	1. d4 Sf6 2. c4 c5 3. d5 e6 4. Sc3 exd5 5. cxd5 d6 6. e4 g6 7. Sf3 Lg7 8. Le2 0–0 9. 0–0 a6	10. a4 Sbd7
A75	1. d4 Sf6 2. c4 c5 3. d5 e6 4. Sc3 exd5 5. cxd5 d6 6. e4 g6 7. Sf3 Lg7 8. Le2 0–0 9. 0–0 a6 10. a4 Lg4	
A76	1. d4 Sf6 2. c4 c5 3. d5 e6 4. Sc3 exd5 5. cxd5 d6 6. e4 g6 7. Sf3 Lg7 8. Le2 0–0 9. 0–0 Te8	10. Dc2
A77	1. d4 Sf6 2. c4 c5 3. d5 e6 4. Sc3 exd5 5. cxd5 d6 6. e4 g6 7. Sf3 Lg7 8. Le2 0–0 9. 0–0 Te8 10. Sd2	10. … a6
A78	1. d4 Sf6 2. c4 c5 3. d5 e6 4. Sc3 exd5 5. cxd5 d6 6. e4 g6 7. Sf3 Lg7 8. Le2 0–0 9. 0–0 Te8 10. Sd2 Sa6	11. Te1
A79	1. d4 Sf6 2. c4 c5 3. d5 e6 4. Sc3 exd5 5. cxd5 d6 6. e4 g6 7. Sf3 Lg7 8. Le2 0–0 9. 0–0 Te8 10. Sd2 Sa6 11. f3	

A70

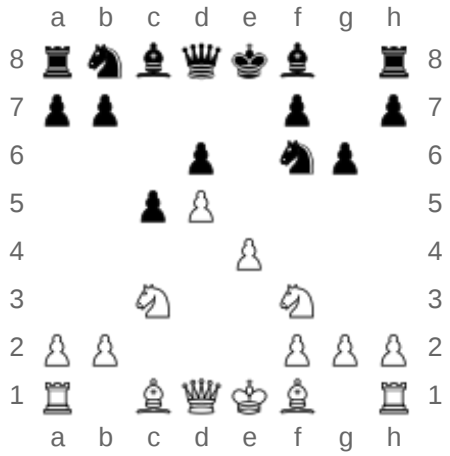

Schwarz am Zug

A80–A99: Holländische Verteidigung (kurz: *Holländisch*) (1. d4 f5)		
A80	1. d4 f5 *ohne 2. g3, 2. e4, 2. c4*	Holländische Verteidigung (kurz: *Holländisch*), seltene Varianten
A81	1. d4 f5 2. g3	
A82	1. d4 f5 2. e4	Staunton-Gambit (abgelehnt)
A83	1. d4 f5 2. e4 fxe4 3. Sc3 Sf6 4. Lg5	Staunton-Gambit (angenommen)
A84	1. d4 f5 2. c4	1. … e6 3. Sf3 Sf6 4. g3 c6 5. Lg2 d5 6. 0–0 Ld6 (Stonewall-Variante)
A85	1. d4 f5 2. c4 Sf6 3. Sc3	

A80

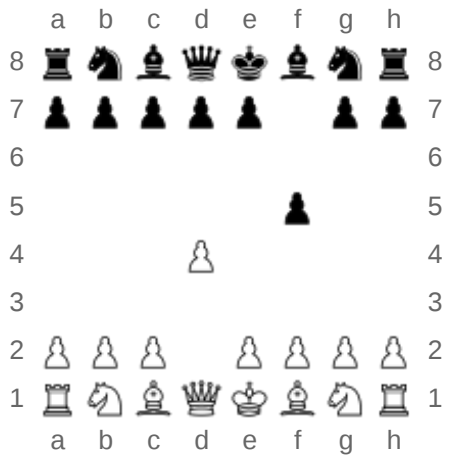

Weiß am Zug

A86	1. d4 f5 2. c4 Sf6 3. g3	3. … g6 (Leningrader Variante)	
A87	1. d4 f5 2. c4 Sf6 3. g3 g6 4. Lg2 Lg7 5. Sf3	5. … 0–0 6. 0–0 d6 7. Sc3	
A88	1. d4 f5 2. c4 Sf6 3. g3 g6 4. Lg2 Lg7 5. Sf3 0–0 6. 0–0 d6 7. Sc3 c6		
A89	1. d4 f5 2. c4 Sf6 3. g3 g6 4. Lg2 Lg7 5. Sf3 0–0 6. 0–0 d6 7. Sc3 Sc6		
A90	1. d4 f5 2. c4 Sf6 3. g3 e6	4. Lg2 d5 (Klassisches Stonewall)	
A91	1. d4 f5 2. c4 Sf6 3. g3 e6 4. Lg2 Le7	Klassisches System mit Abweichungen — 5. Sc3	
A92	1. d4 f5 2. c4 Sf6 3. g3 e6 4. Lg2 Le7 5. Sf3		
A93	1. d4 f5 2. c4 Sf6 3. g3 e6 4. Lg2 Le7 5. Sf3 0–0 6. 0–0 d5 7. b3		
A94	1. d4 f5 2. c4 Sf6 3. g3 e6 4. Lg2 Le7 5. Sf3 0–0 6. 0–0 d5 7. b3 c6 8. La3		
A95	1. d4 f5 2. c4 Sf6 3. g3 e6 4. Lg2 Le7 5. Sf3 0–0 6. 0–0 d5 7. Sc3		
A96	1. d4 f5 2. c4 Sf6 3. g3 e6 4. Lg2 Le7 5. Sf3 0–0 6. 0–0 d6		
A97	1. d4 f5 2. c4 Sf6 3. g3 e6 4. Lg2 Le7 5. Sf3 0–0 6. 0–0 d6 7. Sc3 De8	Iljin-Schenewski-System	
A98	1. d4 f5 2. c4 Sf6 3. g3 e6 4. Lg2 Le7 5. Sf3 0–0 6. 0–0 d6 7. Sc3 De8 8. Dc2		
A99	1. d4 f5 2. c4 Sf6 3. g3 e6 4. Lg2 Le7 5. Sf3 0–0 6. 0–0 d6 7. Sc3 De8 8. b3		

Hauptschlüssel der B-Reihe

ECO	Eröffnungszüge	Name und Varianten	Diagramm
B00–B09: Seltene Halboffene Spiele (1. e4 …)			Schwarz am Zug
B00	1. e4 a5 und 1. e4 a6 1. e4 b6 1. e4 f5 und 1. e4 f6 1. e4 g5 1. e4 h5 und 1. e4 h6 1. e4 Sa6 und 1. e4 Sc6 1. e4 Sh6	Sehr seltene halboffene Spiele: ▪ 1. e4 a6 (Baker-Verteidigung) ▪ 1. e4 b6 (Owen-Verteidigung) ▪ 1. e4 Sc6 (Nimzowitsch-Verteidigung)	
B01	1. e4 d5	Skandinavische Verteidigung	
B02	1. e4 **Sf6**	**Aljechin-Verteidigung** — 2. e5 Sd5 3. c4 (Jagdvariante)	
B03	1. e4 Sf6 2. e5 Sd5 3. d4	3. … d6 4. c4 Sb6 5. f4 (Vierbauernvariante der Aljechin-Verteidigung)	
B04	1. e4 Sf6 2. e5 Sd5 3. d4 d6 4. Sf3	Moderne Variante der Aljechin-Verteidigung	
B05	1. e4 Sf6 2. e5 Sd5 3. d4 d6 4. Sf3 Lg4		
B06	1. e4 g6	Moderne Verteidigung — 2. d4 Lg7	
B07	1. e4 d6 2. d4	2. … Sf6 (Pirc-Ufimzew-Verteidigung)	
B08	1. e4 d6 2. d4 Sf6 3. Sc3 g6 4. Sf3		
B09	1. e4 d6 2. d4 Sf6 3. Sc3 g6 4. f4	Pirc-Ufimzew-Verteidigung — 4. … Lg7 5. Sf3 (Jugoslawische Verteidigung)	
B10–B19: Caro-Kann-Verteidigung (1. e4 c6)			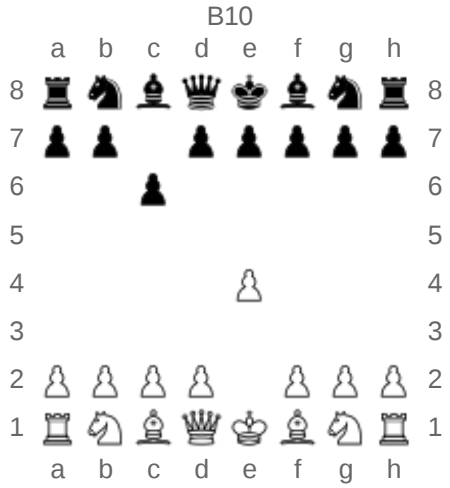 Weiß am Zug
B10	1. e4 c6	Caro-Kann-Verteidigung — 2. Sf3 d5 3. Sc3 (Zwei-Springer-Variante)	
B11	1. e4 c6 2. Sc3	2. … d5 3. Sf3 (Zwei-Springer-Angriff)	
B12	1. e4 c6 2. d4	2. … d5 3. e5 (Vorstoßvariante)	
B13	1. e4 c6 2. d4 d5 3. exd5	5. … cxd5 (Abtauschvariante)	
B14	1. e4 c6 2. d4 d5 3. exd5 cxd5 4. c4 Sf6 5. Sc3	Panow-Angriff	
B15	1. e4 c6 2. d4 d5 3. Sc3	3. … dxe4 4. Sxe4 Sf6 5. Sxf6+ exf6	

B16	1. e4 c6 2. d4 d5 3. Sc3 dxe4 4. Sxe4 Sf6 5. Sxf6+ gxf6	Nimzowitsch-Variante	
B17	1. e4 c6 2. d4 d5 3. Sc3 dxe4 4. Sxe4 Sd7	Karpov-Variante	
B18	1. e4 c6 2. d4 d5 3. Sc3 dxe4 4. Sxe4 Lf5	Klassische Variante — 5. Sg3 Lg6 6. Sh3 (Flohr-Variante)	
B19	1. e4 c6 2. d4 d5 3. Sc3 dxe4 4. Sxe4 Lf5 5. Sg3 Lg6 6. h4 h6 7. Sf3	*Hauptvariante*	
B20–B99: Sizilianische Verteidigung (kurz: *Sizilianisch*) (1. e4 c5)			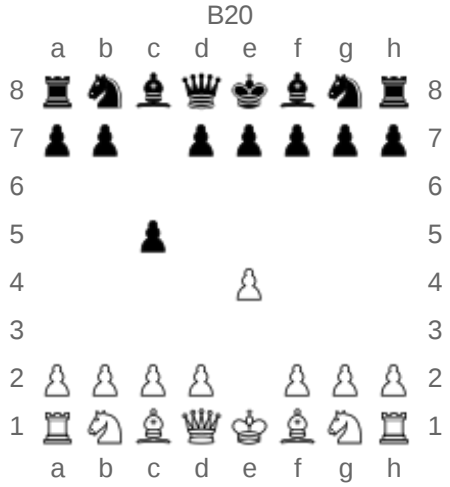 Weiß am Zug
B20	1. e4 c5	Sizilianische Verteidigung (kurz: *Sizilianisch*), seltene Varianten — 2. d4 cxd4 3. c3 (Morra-Gambit)	
B21	1. e4 c5 2. f4		
B22	1. e4 c5 2. c3	Alapin-Variante	
B23	1. e4 c5 **2. Sc3**	**Geschlossene Variante** — 2. … d6 3. f4 (Grand-Prix-Angriff)	
B24	1. e4 c5 2. Sc3 Sc6 3. g3	Fianchetto-Variante	
B25	1. e4 c5 2. Sc3 Sc6 3. g3 g6 4. Lg2 Lg7 5. d3 d6	6. f4	
B26	1. e4 c5 2. Sc3 Sc6 3. g3 g6 4. Lg2 Lg7 5. d3 d6 6. Le3		
B27	1. e4 c5 **2. Sf3**	**Offene Variante** — 2. … g6 (frühes Fianchetto)	
B28	1. e4 c5 2. Sf3 a6	3. d4 (O'Kelly-System)	
B29	1. e4 c5 2. Sf3 Sf6	Rubinstein-Variante	
B30–B39: Sizilianische Verteidigung (Alt-Sizilianisch) (1. e4 c5 2. Sf3 Sc6)			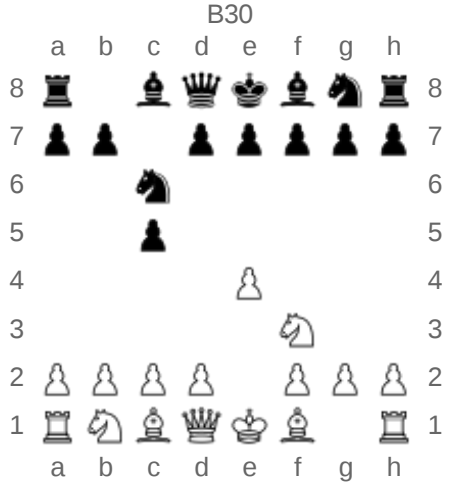 Weiß am Zug
B30	1. e4 c5 2. Sf3 Sc6	Sizilianische Verteidigung (Alt-Sizilianisch) — 3. Lb5 (Rossolimo-Variante)	
B31	1. e4 c5 2. Sf3 Sc6 3. Lb5 g6		
B32	1. e4 c5 2. Sf3 Sc6 3. d4	▪ 3. … cxd4 4. Sxd4 a6 (Löwenthal-Variante) ▪ 3. … cxd4 4. Sxd4 e5 (Labourdonnais-Variante) 5. Sb5 d6 (Kalaschnikow-Variante)	
B33	1. e4 c5 2. Sf3 Sc6 3. d4 cxd4 4. Sxd4 Sf6	5. Sc3 e5 6. Sdb5 d6 7. Lg5 a6 8. Sa3 b5 9. Lxf6	

		gxf6 10. Sd5 f5 (Sweschnikow-Variante)
B34	1. e4 c5 2. Sf3 Sc6 3. d4 cxd4 4. Sxd4 **g6**	**beschleunigte Drachenvariante** — 5. Sc3 Lg7 (Simagin-Variante)
B35	1. e4 c5 2. Sf3 Sc6 3. d4 cxd4 4. Sxd4 g6 5. Sc3 Lg7 6. Le3 Sf6 7. Lc4	
B36	1. e4 c5 2. Sf3 Sc6 3. d4 cxd4 4. Sxd4 g6 **5. c4**	**Maroczy-Aufbau**
B37	1. e4 c5 2. Sf3 Sc6 3. d4 cxd4 4. Sxd4 g6 5. c4 Lg7	6. Sc2
B38	1. e4 c5 2. Sf3 Sc6 3. d4 cxd4 4. Sxd4 g6 5. c4 Lg7 6. Le3	6. … Sf6
B39	1. e4 c5 2. Sf3 Sc6 3. d4 cxd4 4. Sxd4 g6 5. c4 Lg7 6. Le3 Sf6 7. Sc3 Sg4	
B40–B49: Sizilianische Verteidigung (Französische Variante) (1. e4 c5 2. Sf3 e6)		
B40	1. e4 c5 2. Sf3 e6	Sizilianische Verteidigung (Französische Variante)
B41	1. e4 c5 2. Sf3 e6 3. d4	3. … cxd4 4. Sxd4 **a6 (Paulsen-Variante)** — 5. c4
B42	1. e4 c5 2. Sf3 e6 3. d4 cxd4 4. Sxd4 a6 5. Ld3	
B43	1. e4 c5 2. Sf3 e6 3. d4 cxd4 4. Sxd4 a6 5. Sc3	
B44	1. e4 c5 2. Sf3 e6 3. d4 cxd4 4. Sxd4 **Sc6**	**Taimanow-Variante** — 5. Sb5
B45	1. e4 c5 2. Sf3 e6 3. d4 cxd4 4. Sxd4 Sc6 5. Sc3	5. … Sf6 (Sizilianisches Vierspringerspiel)
B46	1. e4 c5 2. Sf3 e6 3. d4 cxd4 4. Sxd4 Sc6 5. Sc3 a6	
B47	1. e4 c5 2. Sf3 e6 3. d4 cxd4 4. Sxd4 Sc6 5. Sc3 Dc7	
B48	1. e4 c5 2. Sf3 e6 3. d4 cxd4 4. Sxd4 Sc6 5. Sc3 Dc7 6. Le3	6. … **a6 (Paulsen-Variante)**
B49	1. e4 c5 2. Sf3 e6 3. d4 cxd4 4. Sxd4 Sc6 5. Sc3 Dc7 6. Le3 a6 7. Le2	
B50–B99: Sizilianische Verteidigung (Moderne Variante) (1. e4 c5 2. Sf3 d6)		
B50	1. e4 c5 2. Sf3 d6	Sizilianisch (Moderne Variante) — 3. Sc3
B51	1. e4 c5 2. Sf3 d6 3. Lb5+	Moskauer System

B40

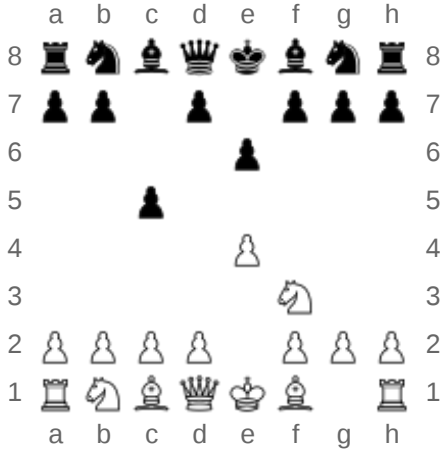

Weiß am Zug

B50

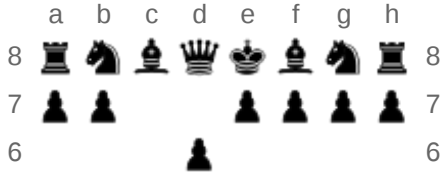

B52	1. e4 c5 2. Sf3 d6 3. Lb5+ Ld7	Rossolimo-Variante
B53	1. e4 c5 2. Sf3 d6 3. d4	3. … cxd4 4. Dxd4 (Tschechower-Variante)
B54	1. e4 c5 2. Sf3 d6 3. d4 cxd4 4. Sxd4	
B55	1. e4 c5 2. Sf3 d6 3. d4 cxd4 4. Sxd4 Sf6	5. f3 e5 6. Lb5+
B56	1. e4 c5 2. Sf3 d6 3. d4 cxd4 4. Sxd4 Sf6 5. Sc3	5. … Sc6 6. Lc4 (Sosin-Variante)
B57	1. e4 c5 2. Sf3 d6 3. d4 cxd4 4. Sxd4 Sf6 5. Sc3 Sc6 6. Lc4 Db6	
B58	1. e4 c5 2. Sf3 d6 3. d4 cxd4 4. Sxd4 Sf6 5. Sc3 Sc6 6. Le2	6. … e5 (Boleslawski-Variante)
B59	1. e4 c5 2. Sf3 d6 3. d4 cxd4 4. Sxd4 Sf6 5. Sc3 Sc6 6. Le2 e5 7. Sb3	

Weiß am Zug

B60–B69: Sizilianische Verteidigung (Richter-Rauser-Variante) (1. e4 c5 2. Sf3 d6 3. d4 cxd4 4. Sxd4 Sf6 5. Sc3 Sc6 6. Lg5 …)		
B60	1. e4 c5 2. Sf3 d6 3. d4 cxd4 4. Sxd4 Sf6 5. Sc3 Sc6 6. Lg5	Sizilianische Verteidigung (Richter-Rauser-Variante)
B61	1. e4 c5 2. Sf3 d6 3. d4 cxd4 4. Sxd4 Sf6 5. Sc3 Sc6 6. Lg5 Ld7 7. Dd2	
B62	1. e4 c5 2. Sf3 d6 3. d4 cxd4 4. Sxd4 Sf6 5. Sc3 Sc6 6. Lg5 e6	
B63	1. e4 c5 2. Sf3 d6 3. d4 cxd4 4. Sxd4 Sf6 5. Sc3 Sc6 6. Lg5 e6 7. Dd2	
B64	1. e4 c5 2. Sf3 d6 3. d4 cxd4 4. Sxd4 Sf6 5. Sc3 Sc6 6. Lg5 e6 7. Dd2 Le7 8. 0–0–0 0–0 9. f4	
B65	1. e4 c5 2. Sf3 d6 3. d4 cxd4 4. Sxd4 Sf6 5. Sc3 Sc6 6. Lg5 e6 7. Dd2 Le7 8. 0–0–0 0–0 9. f4 Sxd4 10. Dxd4	
B66	1. e4 c5 2. Sf3 d6 3. d4 cxd4 4. Sxd4 Sf6 5. Sc3 Sc6 6. Lg5 e6 7. Dd2 a6	
B67	1. e4 c5 2. Sf3 d6 3. d4 cxd4 4. Sxd4 Sf6 5. Sc3 Sc6 6. Lg5 e6 7. Dd2 a6 8. 0–0–0 Ld7	
B68	1. e4 c5 2. Sf3 d6 3. d4 cxd4 4. Sxd4 Sf6 5. Sc3 Sc6 6. Lg5 e6 7. Dd2 a6 8. 0–0–0 Ld7 9. f4 Le7	

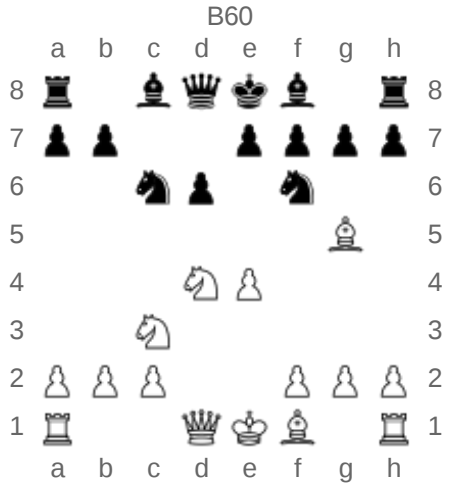

Schwarz am Zug

B69	1. e4 c5 2. Sf3 d6 3. d4 cxd4 4. Sxd4 Sf6 5. Sc3 Sc6 6. Lg5 e6 7. Dd2 a6 8. 0–0–0 Ld7 9. f4 Le7 10. Sf3 b5 11. Lxf6	
B70–B79: Sizilianische Verteidigung (Drachenvariante) (1. e4 c5 2. Sf3 d6 3. d4 cxd4 4. Sxd4 Sf6 5. Sc3 g6)		
B70	1. e4 c5 2. Sf3 d6 3. d4 cxd4 4. Sxd4 Sf6 5. Sc3 g6	Sizilianische Verteidigung (Drachenvariante)
B71	1. e4 c5 2. Sf3 d6 3. d4 cxd4 4. Sxd4 Sf6 5. Sc3 g6 6. f4	
B72	1. e4 c5 2. Sf3 d6 3. d4 cxd4 4. Sxd4 Sf6 5. Sc3 g6 6. Le3	6. … Lg7 7. Le2 Sc6 8. Sb3 (Nottingham-Varianten)
B73	1. e4 c5 2. Sf3 d6 3. d4 cxd4 4. Sxd4 Sf6 5. Sc3 g6 6. Le3 Lg7 7. Le2 Sc6 8. 0–0	
B74	1. e4 c5 2. Sf3 d6 3. d4 cxd4 4. Sxd4 Sf6 5. Sc3 g6 6. Le3 Lg7 7. Le2 Sc6 8. 0–0 0–0 9. Sb3	
B75	1. e4 c5 2. Sf3 d6 3. d4 cxd4 4. Sxd4 Sf6 5. Sc3 g6 6. Le3 Lg7 7. f3	
B76	1. e4 c5 2. Sf3 d6 3. d4 cxd4 4. Sxd4 Sf6 5. Sc3 g6 6. Le3 Lg7 7. f3 0–0	
B77	1. e4 c5 2. Sf3 d6 3. d4 cxd4 4. Sxd4 Sf6 5. Sc3 g6 6. Le3 Lg7 7. f3 0–0 8. Dd2 Sc6 9. Lc4	
B78	1. e4 c5 2. Sf3 d6 3. d4 cxd4 4. Sxd4 Sf6 5. Sc3 g6 6. Le3 Lg7 7. f3 0–0 8. Dd2 Sc6 9. Lc4 Ld7 10. 0–0–0	
B79	1. e4 c5 2. Sf3 d6 3. d4 cxd4 4. Sxd4 Sf6 5. Sc3 g6 6. Le3 Lg7 7. f3 0–0 8. Dd2 Sc6 9. Lc4 Ld7 10. 0–0–0 Da5	
B80–B89: Sizilianische Verteidigung (Scheveninger Variante) (1. e4 c5 2. Sf3 d6 3. d4 cxd4 4. Sxd4 Sf6 5. Sc3 e6)		
B80	1. e4 c5 2. Sf3 d6 3. d4 cxd4 4. Sxd4 Sf6 5. Sc3 e6	Sizilianische Verteidigung (Scheveninger Variante) — 6. g3 (Fianchetto-Variante)
B81	1. e4 c5 2. Sf3 d6 3. d4 cxd4 4. Sxd4 Sf6 5. Sc3 e6 6. g4	Keres-Angriff
B82	1. e4 c5 2. Sf3 d6 3. d4 cxd4 4. Sxd4 Sf6 5. Sc3 e6 6. f4	
B83	1. e4 c5 2. Sf3 d6 3. d4	

B70

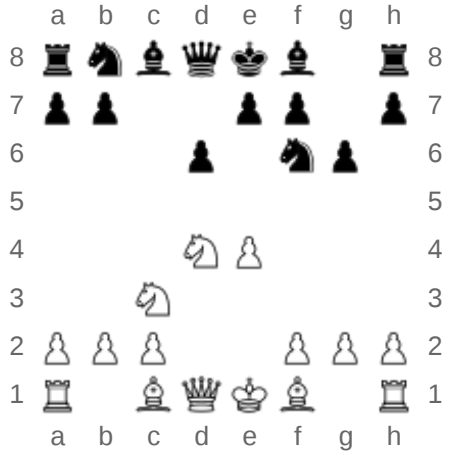

Weiß am Zug

B80

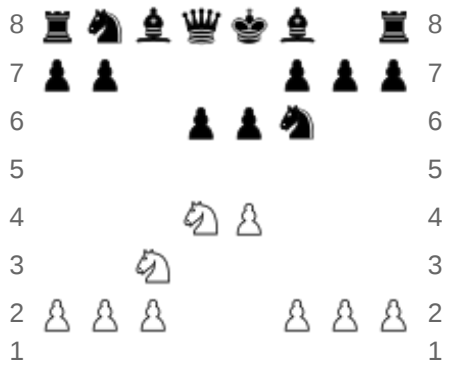

	cxd4 4. Sxd4 Sf6 5. Sc3 e6 6. Le2		Weiß am Zug
B84	1. e4 c5 2. Sf3 d6 3. d4 cxd4 4. Sxd4 Sf6 5. Sc3 e6 6. Le2 a6		
B85	1. e4 c5 2. Sf3 d6 3. d4 cxd4 4. Sxd4 Sf6 5. Sc3 e6 6. Le2 a6 7. 0–0 Le7		
B86	1. e4 c5 2. Sf3 d6 3. d4 cxd4 4. Sxd4 Sf6 5. Sc3 e6 **6. Lc4**	**Sosin-Variante**	
B87	1. e4 c5 2. Sf3 d6 3. d4 cxd4 4. Sxd4 Sf6 5. Sc3 e6 6. Lc4 a6 7. Lb3 b5		
B88	1. e4 c5 2. Sf3 d6 3. d4 cxd4 4. Sxd4 Sf6 5. Sc3 e6 6. Lc4 Sc6		
B89	1. e4 c5 2. Sf3 d6 3. d4 cxd4 4. Sxd4 Sf6 5. Sc3 e6 6. Lc4 Sc6 7. Le3	7. … Le7 8. De2 (Velimirovic-Angriff)	
B90–B99: Sizilianische Verteidigung (Najdorf-Variante) (1. e4 c5 2. Sf3 d6 3. d4 cxd4 4. Sxd4 Sf6 5. Sc3 a6)			B90 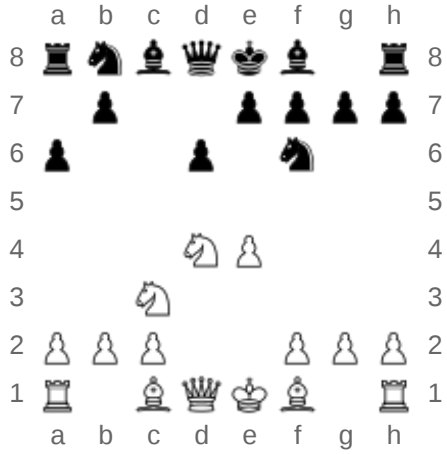 Weiß am Zug
B90	1. e4 c5 2. Sf3 d6 3. d4 cxd4 4. Sxd4 Sf6 5. Sc3 a6	Sizilianische Verteidigung (Najdorf-Variante) — 6. Lc4 (Sosin-Variante)	
B91	1. e4 c5 2. Sf3 d6 3. d4 cxd4 4. Sxd4 Sf6 5. Sc3 a6 6. g3		
B92	1. e4 c5 2. Sf3 d6 3. d4 cxd4 4. Sxd4 Sf6 5. Sc3 a6 6. Le2	Opocenský-System	
B93	1. e4 c5 2. Sf3 d6 3. d4 cxd4 4. Sxd4 Sf6 5. Sc3 a6 6. f4	Amsterdamer Variante	
B94	1. e4 c5 2. Sf3 d6 3. d4 cxd4 4. Sxd4 Sf6 5. Sc3 a6 6. Lg5		
B95	1. e4 c5 2. Sf3 d6 3. d4 cxd4 4. Sxd4 Sf6 5. Sc3 a6 6. Lg5 e6		
B96	1. e4 c5 2. Sf3 d6 3. d4 cxd4 4. Sxd4 Sf6 5. Sc3 a6 6. Lg5 e6 7. f4	7. … b5 (Polugajewski-Variante)	
B97	1. e4 c5 2. Sf3 d6 3. d4 cxd4 4. Sxd4 Sf6 5. Sc3 a6 6. Lg5 e6 7. f4 Db6	Bauernraubvariante	
B98	1. e4 c5 2. Sf3 d6 3. d4 cxd4 4. Sxd4 Sf6 5. Sc3 a6 6. Lg5 e6 7. f4 Le7		
B99	1. e4 c5 2. Sf3 d6 3. d4 cxd4 4. Sxd4 Sf6 5. Sc3 a6 6. Lg5 e6 7. f4 Le7 8. Df3 Dc7 9. 0–0–0 Sbd7		

Hauptschlüssel der C-Reihe

ECO	Eröffnungszüge	Name und Varianten	Diagramm
C00–C19: Französische Verteidigung (kurz: *Französisch*) (1. e4 e6)			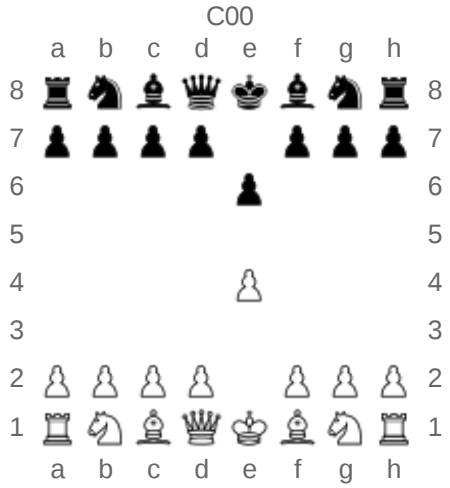 Weiß am Zug
C00	1. e4 e6	Französische Verteidigung (kurz: *Französisch*), seltene Varianten	
C01	1. e4 e6 2. d4	2. … d5 3. exd5 exd5 (Abtauschvariante)	
C02	1. e4 e6 2. d4 d5 3. e5	Vorstoßvariante	
C03	1. e4 e6 2. d4 d5 **3. Sd2**	**Tarrasch-Variante**	
C04	1. e4 e6 2. d4 d5 3. Sd2 Sc6	Guimard-Variante	
C05	1. e4 e6 2. d4 d5 3. Sd2 Sf6	Geschlossene Tarrasch-Variante	
C06	1. e4 e6 2. d4 d5 3. Sd2 Sf6 4. e5 Sfd7 5. Ld3	5. … c5 6. c3 Sc6 7. Se2 cxd4	
C07	1. e4 e6 2. d4 d5 3. Sd2 c5	Offene Tarrasch-Variante	
C08	1. e4 e6 2. d4 d5 3. Sd2 c5 4. exd5 exd5		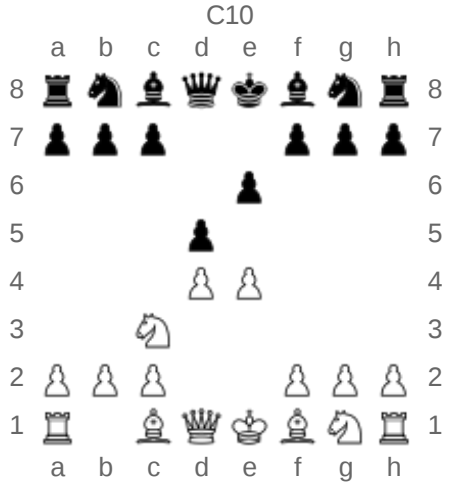 Schwarz am Zug
C09	1. e4 e6 2. d4 d5 3. Sd2 c5 4. exd5 exd5 5. Sgf3 Sc6		
C10	1. e4 e6 2. d4 d5 3. Sc3	3. Sc3 dxe4 (Rubinstein-Variante)	
C11	1. e4 e6 2. d4 d5 **3. Sc3 Sf6**	**Klassisches System**	
C12	1. e4 e6 2. d4 d5 3. Sc3 Sf6 4. Lg5	4. … Lb4 (MacCutcheon-Variante)	
C13	1. e4 e6 2. d4 d5 3. Sc3 Sf6 4. Lg5 dxe4		
C14	1. e4 e6 2. d4 d5 3. Sc3 Sf6 4. Lg5 Le7	▪ 5. e5 Sfd7 6. h4 (Aljechin-Chatard-Angriff) ▪ 5. e5 Sfd7 6. Lxe7 Dxe7 (klassische Fortsetzung)	
C15	1. e4 e6 2. d4 d5 **3. Sc3 Lb4**	**Winawer-Variante**	
C16	1. e4 e6 2. d4 d5 3. Sc3 Lb4 4. e5		
C17	1. e4 e6 2. d4 d5 3. Sc3 Lb4 4. e5 c5		
C18	1. e4 e6 2. d4 d5 3. Sc3 Lb4 4. e5 c5 5. a3		
C19	1. e4 e6 2. d4 d5 3. Sc3 Lb4 4. e5 c5 5. a3 Lxc3+ 6. bxc3 Se7		

C20–C99: Offene Spiele (1. e4 e5)		
C20	1. e4 e5	Königsbauernspiele mit seltenen Varianten ▪ 2. Df3 (Napoleons Angriff) ▪ 2. Ld3 (Schildkröten-Eröffnung)
C21	1. e4 e5 2. d4	2. … exd4 3. c3 dxc3 4. Lc4 cxb2 5. Lxb2 (Nordisches Gambit)
C22	1. e4 e5 2. d4 exd4 3. Dxd4	Mittelgambit
C23	1. e4 e5 **2. Lc4**	**Läuferspiel**
C24	1. e4 e5 2. Lc4 Sf6	
C25	1. e4 e5 **2. Sc3**	**Wiener Partie**
C26	1. e4 e5 2. Sc3 Sf6	
C27	1. e4 e5 2. Sc3 Sf6 3. Lc4	3. … Sxe4
C28	1. e4 e5 2. Sc3 Sf6 3. Lc4 Sc6	
C29	1. e4 e5 2. Sc3 Sf6 3. f4	Wiener Gambit

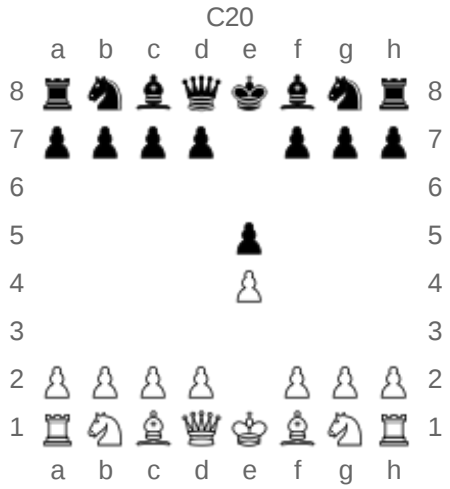

Weiß am Zug

C30–C39: Königsgambit (1. e4 e5 2. f4 …)		
C30	1. e4 e5 2. f4	Abgelehntes Königsgambit
C31	1. e4 e5 2. f4 d5	Falkbeer-Gegengambit
C32	1. e4 e5 2. f4 d5 3. exd5 e4	
C33	1. e4 e5 2. f4 exf4	Angenommenes Königsgambit ▪ 3. Lc4 (Königsläufergambit) ▪ 3. Le2 (Eingeschränktes Königsläufergambit) ▪ 3. Sc3 → *Wiener Partie C29*
C34	1. e4 e5 2. f4 exf4 **3. Sf3**	**Königsspringergambit** — 3. … Sf6 (Schallopp-Verteidigung)
C35	1. e4 e5 2. f4 exf4 3. Sf3 Le7	Cunningham-Gambit
C36	1. e4 e5 2. f4 exf4 3. Sf3 d5	Moderne Variante
C37	1. e4 e5 2. f4 exf4 3. Sf3 g5	▪ 4. Lc4 g4 5. 0–0 (Muzio-Gambit) ▪ 4. Lc4 g4 5. Se5 (Salvio-Gambit) ▪ 4. Sc3 (Quaade-Gambit)
C38	1. e4 e5 2. f4 exf4 3. Sf3	

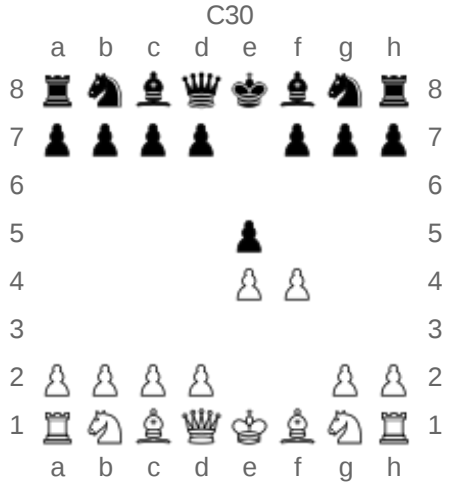

Schwarz am Zug

	g5 4. Lc4 Lg7	▪ 5. h4 (Königsspringergambit nach Philidor) ▪ 5. h4 h6 6. d4 d6 (Königsspringergambit nach Greco) ▪ 5. 0–0 (Hanstein-Gambit)	
C39	1. e4 e5 2. f4 exf4 3. Sf3 g5 4. h4	▪ 4. … g4 5. Sg5 (Allgaier-Gambit) — h6 6. Sxf7 Kxf7 7. Sc3 Sc6 (Hamppe-Allgaier-Gambit) ▪ 4. … g4 5. Se5 (Kieseritzky-Gambit)	
C40–C99: Königsspringerspiel (1. e4 e5 2. Sf3 …)			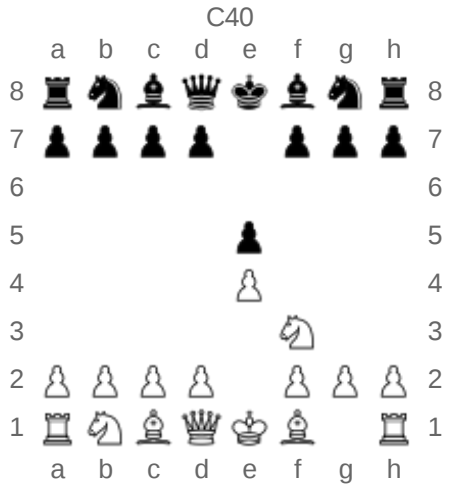 Schwarz am Zug
C40	1. e4 e5 2. Sf3	Königsspringerspiel (seltene Züge) ▪ 2. … f5 (Lettisches Gambit) ▪ 2. … d5 (Mittelgambit im Nachzug) ▪ 2. … f6 (Damianos Verteidigung) ▪ 2. … De7 (Gunderam-Verteidigung) ▪ 2. … Df6?! (Greco-Verteidigung)	
C41	1. e4 e5 2. Sf3 d6	Philidor-Verteidigung	
C42	1. e4 e5 2. Sf3 **Sf6**	**Russische Verteidigung**	
C43	1. e4 e5 2. Sf3 Sf6 3. d4	Steinitz-System	
C44	1. e4 e5 2. Sf3 Sc6	Königsbauernspiele mit 2. Sf3 Sc6 — 3. c3 (Ponziani-Eröffnung)	
C45	1. e4 e5 2. Sf3 Sc6 3. d4 exd4 4. Sxd4	Schottische Partie	
C46	1. e4 e5 2. Sf3 Sc6 3. Sc3	Dreispringerspiel	
C47	1. e4 e5 **2. Sf3 Sc6 3. Sc3 Sf6**	**Vierspringerspiel**	
C48	1. e4 e5 2. Sf3 Sc6 3. Sc3 Sf6 4. Lb5	Spanisches Vierspringerspiel — 4. … Sd4 (Rubinstein-Variante)	
C49	1. e4 e5 2. Sf3 Sc6 3. Sc3 Sf6 4. Lb5 Lb4	5. 0–0 0–0 6. d3 d6 (Symmetrie-Variante)	
C50–C59: Italienische Partie (kurz: *Italienisch*) (1. e4 e5 2. Sf3 Sc6 3. Lc4 …)			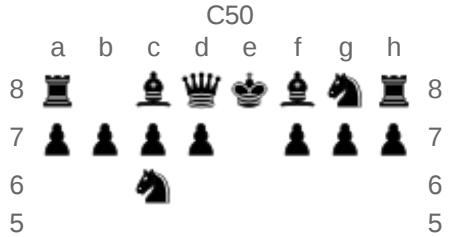
C50	1. e4 e5 2. Sf3 Sc6 3. Lc4	Italienische Partie (kurz: *Italienisch*) — 3. … Le7 (Ungarische Verteidigung)	
C51	1. e4 e5 2. Sf3 Sc6 3. Lc4 Lc5 4. b4	Evans-Gambit	

C52	1. e4 e5 2. Sf3 Sc6 3. Lc4 Lc5 4. b4 Lxb4 5. c3 La5	*Hauptvariante*
C53	1. e4 e5 2. Sf3 Sc6 3. Lc4 Lc5 4. c3	Giuoco Piano
C54	1. e4 e5 2. Sf3 Sc6 3. Lc4 Lc5 4. c3 Sf6	
C55	1. e4 e5 2. Sf3 **Sc6** 3. Lc4 **Sf6**	**Zweispringerspiel im Nachzuge**
C56	1. e4 e5 2. Sf3 Sc6 3. Lc4 Sf6 4. d4	
C57	1. e4 e5 2. Sf3 Sc6 3. Lc4 Sf6 4. Sg5	Preußische Partie ▪ 4. … Lc5 (Traxler-Gegenangriff) ▪ 4. … d5 5. exd5 Sd4 (Fritz-Variante) ▪ 4. … d5 5. exd5 Sxd5 6. Sxf7 (Fegatello-Variante) ▪ 4. … d5 5. exd5 b5 (Ulvestad-Variante)
C58	1. e4 e5 2. Sf3 Sc6 3. Lc4 Sf6 4. Sg5 d5 5. exd5 Sa5	Polerio-Variante
C59	1. e4 e5 2. Sf3 Sc6 3. Lc4 Sf6 4. Sg5 d5 5. exd5 Sa5 6. Lb5+ c6 7. dxc6 bxc6 8. Le2	

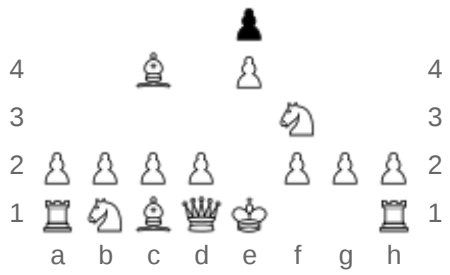

Schwarz am Zug

C60–C99 Spanische Partie (kurz: *Spanisch*) (1. e4 e5 2. Sf3 Sc6 3. Lb5 …)		
C60	1. e4 e5 2. Sf3 Sc6 3. Lb5	Spanisch, seltene Varianten
C61	1. e4 e5 2. Sf3 Sc6 3. Lb5 Sd4	Bird-Verteidigung
C62	1. e4 e5 2. Sf3 Sc6 3. Lb5 d6	Steinitz-Verteidigung
C63	1. e4 e5 2. Sf3 Sc6 3. Lb5 f5	Jänisch-Gambit
C64	1. e4 e5 2. Sf3 Sc6 3. Lb5 Lc5	Cordel-Verteidigung — 4. c3 Sf6 (Schliemann-Verteidigung, Cordel-Gambit)
C65	1. e4 e5 2. Sf3 Sc6 3. Lb5 **Sf6**	**Berliner Verteidigung**
C66	1. e4 e5 2. Sf3 Sc6 3. Lb5 Sf6 4. 0–0 d6	Verbesserte Steinitz-Verteidigung
C67	1. e4 e5 2. Sf3 Sc6 3. Lb5 Sf6 4. 0–0 Sxe4	Rio-de-Janeiro-Variante (Minckwitz-Variante)
C68	1. e4 e5 2. Sf3 Sc6 3. Lb5 a6	4. Lxc6 (Abtauschvariante)
C69	1. e4 e5 2. Sf3 Sc6 3. Lb5 a6 4. Lxc6 dxc6 5. 0–0 f6	Abtauschvariante
C70	1. e4 e5 2. Sf3 Sc6 3. Lb5 a6 4. La4	

C60

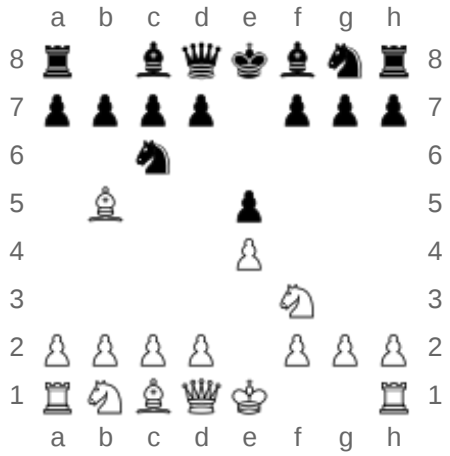

Schwarz am Zug

C71

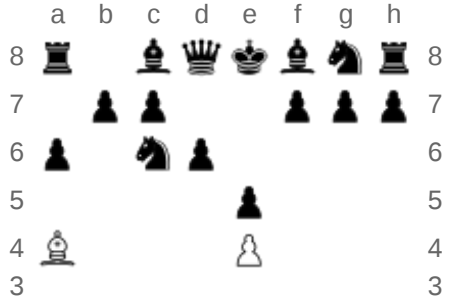

C71	1. e4 e5 2. Sf3 Sc6 3. Lb5 a6 4. La4 **d6**	**Moderne Steinitz-Verteidigung**
C72	1. e4 e5 2. Sf3 Sc6 3. Lb5 a6 4. La4 d6 5. 0–0	
C73	1. e4 e5 2. Sf3 Sc6 3. Lb5 a6 4. La4 d6 5. Lxc6+ bxc6	
C74	1. e4 e5 2. Sf3 Sc6 3. Lb5 a6 4. La4 d6 5. c3	
C75	1. e4 e5 2. Sf3 Sc6 3. Lb5 a6 4. La4 d6 5. c3 Ld7	
C76	1. e4 e5 2. Sf3 Sc6 3. Lb5 a6 4. La4 d6 5. c3 Ld7 6. d4 g6	
C77	1. e4 e5 2. Sf3 Sc6 3. Lb5 a6 4. La4 Sf6	5. d3 (Anderssen-Variante)
C78	1. e4 e5 2. Sf3 Sc6 3. Lb5 a6 4. La4 Sf6 5. 0–0	▪ 5. … b5 (Archangelsk-Variante) ▪ 5. … Lc5 (Möller-Variante)
C79	1. e4 e5 2. Sf3 Sc6 3. Lb5 a6 4. La4 Sf6 5. 0–0 d6	Russische Variante
C80	1. e4 e5 2. Sf3 Sc6 3. Lb5 a6 4. La4 Sf6 5. 0–0 **Sxe4**	**Offene Verteidigung**
C81	1. e4 e5 2. Sf3 Sc6 3. Lb5 a6 4. La4 Sf6 5. 0–0 Sxe4 6. d4 b5 7. Lb3 d5 8. dxe5 Le6 9. De2	Keres-System
C82	1. e4 e5 2. Sf3 Sc6 3. Lb5 a6 4. La4 Sf6 5. 0–0 Sxe4 6. d4 b5 7. Lb3 d5 8. dxe5 Le6 9. c3	9. … Lc5 (Italienische Variante)
C83	1. e4 e5 2. Sf3 Sc6 3. Lb5 a6 4. La4 Sf6 5. 0–0 Sxe4 6. d4 b5 7. Lb3 d5 8. dxe5 Le6 9. c3 Le7	

Weiß am Zug

C84–C99 Spanische Partie (Geschlossene Verteidigung) (1. e4 e5 2. Sf3 Sc6 3. Lb5 a6 4. La4 Sf6 5. 0–0 Le7)		
C84	1. e4 e5 2. Sf3 Sc6 3. Lb5 a6 4. La4 Sf6 5. 0–0 Le7	Geschlossene Verteidigung — 6. d4 (Zentrums-Angriff)
C85	1. e4 e5 2. Sf3 Sc6 3. Lb5 a6 4. La4 Sf6 5. 0–0 Le7 6. Lxc6	
C86	1. e4 e5 2. Sf3 Sc6 3. Lb5 a6 4. La4 Sf6 5. 0–0 Le7 6. De2	Worrall-Angriff
C87	1. e4 e5 2. Sf3 Sc6 3. Lb5 a6 4. La4 Sf6 5. 0–0 Le7 6. Te1	6. … d6 (Awerbach-Variante)
C88	1. e4 e5 2. Sf3 Sc6 3. Lb5 a6 4. La4 Sf6 5. 0–0 Le7 6. Te1 b5 7. Lb3	

C84

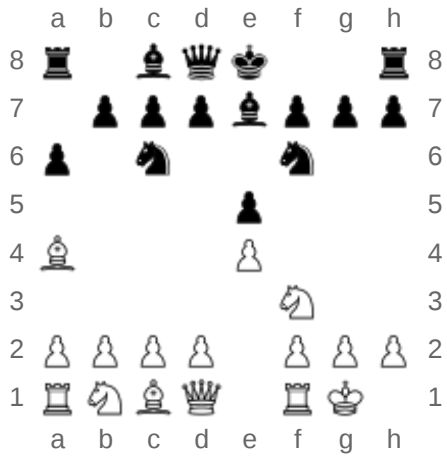

Weiß am Zug

C89	1. e4 e5 2. Sf3 Sc6 3. Lb5 a6 4. La4 Sf6 5. 0–0 Le7 6. Te1 b5 7. Lb3 0–0 8. c3	8. … d5 (Marshall-Angriff)
C90	1. e4 e5 2. Sf3 Sc6 3. Lb5 a6 4. La4 Sf6 5. 0–0 Le7 6. Te1 b5 7. Lb3 d6	8. c3 0–0 9. d3 (Teichmann-Variante)
C91	1. e4 e5 2. Sf3 Sc6 3. Lb5 a6 4. La4 Sf6 5. 0–0 Le7 6. Te1 b5 7. Lb3 d6 8. c3 0–0 9. d4	9. … Lg4 (Bogoljubow-Variante)
C92	1. e4 e5 2. Sf3 Sc6 3. Lb5 a6 4. La4 Sf6 5. 0–0 Le7 6. Te1 b5 7. Lb3 d6 8. c3 0–0 9. h3	▪ 9. … Lb7 10. d4 Te8 (Saizew-Variante) ▪ 9. … Sd7 (Karpow-Variante) ▪ 9. … Le6 (Cholmow-Variante)
C93	1. e4 e5 2. Sf3 Sc6 3. Lb5 a6 4. La4 Sf6 5. 0–0 Le7 6. Te1 b5 7. Lb3 d6 8. c3 0–0 9. h3 h6	Smyslow-Variante
C94	1. e4 e5 2. Sf3 Sc6 3. Lb5 a6 4. La4 Sf6 5. 0–0 Le7 6. Te1 b5 7. Lb3 d6 8. c3 0–0 9. h3 Sb8	Breyer-System
C95	1. e4 e5 2. Sf3 Sc6 3. Lb5 a6 4. La4 Sf6 5. 0–0 Le7 6. Te1 b5 7. Lb3 d6 8. c3 0–0 9. h3 Sb8 10. d4	
C96	1. e4 e5 2. Sf3 Sc6 3. Lb5 a6 4. La4 Sf6 5. 0–0 Le7 6. Te1 b5 7. Lb3 d6 8. c3 0–0 9. h3 Sa5	Tschigorin-System
C97	1. e4 e5 2. Sf3 Sc6 3. Lb5 a6 4. La4 Sf6 5. 0–0 Le7 6. Te1 b5 7. Lb3 d6 8. c3 0–0 9. h3 Sa5 10. Lc2 c5 11. d4 Dc7	
C98	1. e4 e5 2. Sf3 Sc6 3. Lb5 a6 4. La4 Sf6 5. 0–0 Le7 6. Te1 b5 7. Lb3 d6 8. c3 0–0 9. h3 Sa5 10. Lc2 c5 11. d4 Dc7 12. Sbd2 Sc6	
C99	1. e4 e5 2. Sf3 Sc6 3. Lb5 a6 4. La4 Sf6 5. 0–0 Le7 6. Te1 b5 7. Lb3 d6 8. c3 0–0 9. h3 Sa5 10. Lc2 c5 11. d4 Dc7 12. Sbd2 cxd4 13. cxd4	

Hauptschlüssel der D-Reihe

ECO	Eröffnungszüge	Name und Varianten	Diagramm
D00–D69: Damenbauernspiele (1. d4 d5)			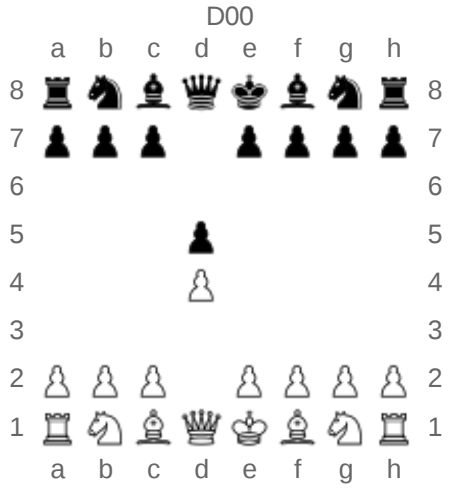 Weiß am Zug
D00	1. d4 d5	Damenbauernspiele, insbesondere: ▪ 2. Lg5 (Hodgson-Angriff) ▪ 2. e4 dxe4 3. f3 (Blackmar-Gambit) ▪ 2. e4 dxe4 3. Sc3 Sf6 4. f3 (Blackmar-Diemer-Gambit) ▪ 2. e4 dxe4 3. Sc3 Sf6 4. Lg5 (Von Popiel-Gambit) ▪ 2. e3 Sf6 3. Ld3 c5 4. c3 Sc6 5. f4 (Stonewall-Angriff)	
D01	1. d4 d5 2. Sc3 Sf6 3. Lg5	Richter-Weressow-System	
D02	1. d4 d5 2. Sf3	Zukertort-Variante — 2. … Sf6 3. Lf4 (Londoner System)	
D03	1. d4 d5 2. Sf3 Sf6 3. Lg5	Torre-Angriff	
D04	1. d4 d5 2. Sf3 Sf6 **3. e3**	**Colle-System** — 3. … Lf5	
D05	1. d4 d5 2. Sf3 Sf6 3. e3 e6	▪ 4. Ld3 c5 5. c3 (Colle-System mit klassischer Verteidigung) ▪ 4. b3 (Zukertort-System)	
D06–D69: Damengambit (1. d4 d5 2. c4 …)			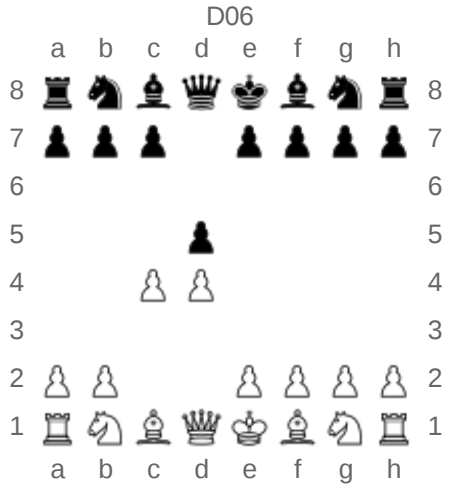 Schwarz am Zug
D06	1. d4 d5 2. c4	Damengambit (seltene Züge) ▪ 2. … Lf5 (Keres-Verteidigung) ▪ 2. … Sf6 (Marshall-Verteidigung) ▪ 2. … c5 (Symmetrische Variante)	
D07	1. d4 d5 2. c4 Sc6	Tschigorin-Verteidigung	
D08	1. d4 d5 2. c4 e5	3. dxe5 d4 4. Sf3 (Albins Gegengambit)	
D09	1. d4 d5 2. c4 e5 3. dxe5 d4 4. Sf3 Sc6 5. g3	Albins Gegengambit (Fianchetto-Variante)	
D10–D19: Damengambit (Slawische Verteidigung, kurz: *Slawisch*) (1. d4 d5 2. c4 c6)			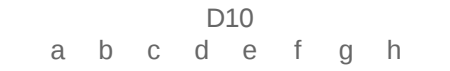
D10	1. d4 d5 2. c4 c6	Slawische Verteidigung	

		(kurz: *Slawisch*)
D11	1. d4 d5 2. c4 c6 3. Sf3	
D12	1. d4 d5 2. c4 c6 3. Sf3 Sf6 4. e3 Lf5	Schallopp-Verteidigung
D13	1. d4 d5 2. c4 c6 3. Sf3 Sf6 4. cxd5	Abtauschvariante
D14	1. d4 d5 2. c4 c6 3. Sf3 Sf6 4. cxd5 cxd5 5. Sc3 Sc6 6. Lf4 Lf5	Symmetrische Abtauschvariante
D15	1. d4 d5 2. c4 c6 3. Sf3 Sf6 4. Sc3	Drei-Springer-Variante — 4. … dxc4 5. e3 (Alekhine-Variante)
D16	1. d4 d5 2. c4 c6 3. Sf3 Sf6 4. Sc3 dxc4 5. a4	5. … Sa6 (Smyslow-Variante)
D17	1. d4 d5 2. c4 c6 3. Sf3 Sf6 4. Sc3 dxc4 5. a4 **Lf5**	**Tschechische Verteidigung**
D18	1. d4 d5 2. c4 c6 3. Sf3 Sf6 4. Sc3 dxc4 5. a4 Lf5 6. e3	
D19	1. d4 d5 2. c4 c6 3. Sf3 Sf6 4. Sc3 dxc4 5. a4 Lf5 6. e3 e6 7. Lc4 Lb4 8. 0–0 0–0 9. De2	*Hauptvariante*

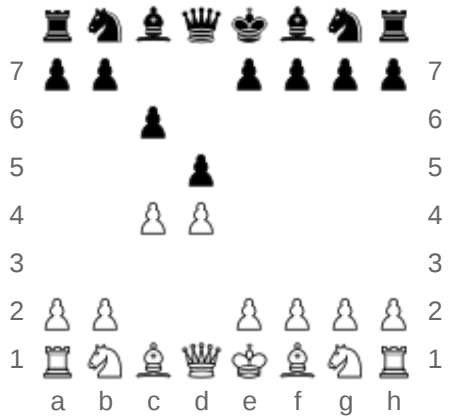

Weiß am Zug

D20–D29: Angenommenes Damengambit (1. d4 d5 2. c4 dxc4)		
D20	1. d4 d5 2. c4 dxc4	Angenommenes Damengambit — 3. e3 e5 4. Lxc4 exd4 5. exd4 (Französische Abtauschvariante) *siehe C01*
D21	1. d4 d5 2. c4 dxc4 3. Sf3	
D22	1. d4 d5 2. c4 dxc4 3. Sf3 a6 4. e3	4. … Lg4 (Aljechin-System)
D23	1. d4 d5 2. c4 dxc4 3. Sf3 Sf6	
D24	1. d4 d5 2. c4 dxc4 3. Sf3 Sf6 4. Sc3	
D25	1. d4 d5 2. c4 dxc4 3. Sf3 Sf6 4. e3 Lg4	
D26	1. d4 d5 2. c4 dxc4 3. Sf3 Sf6 4. e3 e6	
D27	1. d4 d5 2. c4 dxc4 3. Sf3 Sf6 4. e3 e6 5. Lxc4 c5 6. 0–0 a6	▪ 7. a4 (Rubinstein-Botwinnik-Variante) ▪ 7. Ld3 (Eingorn-Variante)
D28	1. d4 d5 2. c4 dxc4 3. Sf3 Sf6 4. e3 e6 5. Lxc4 c5 6. 0–0 a6 7. De2	
D29	1. d4 d5 2. c4 dxc4 3. Sf3 Sf6 4. e3 e6 5. Lxc4 c5 6.	

D20

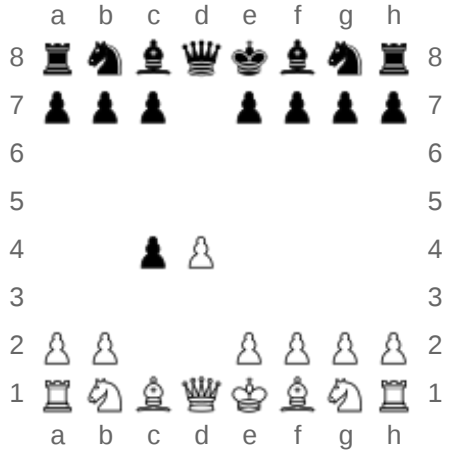

Weiß am Zug

	0–0 a6 7. De2 b5 8. Lb3 Lb7	
D30–D69: Abgelehntes Damengambit (1. d4 d5 2. c4 e6)		
D30	1. d4 d5 2. c4 e6	Abgelehntes Damengambit ▪ 3. Sf3 ▪ 3. Lg5
D31	1. d4 d5 2. c4 e6 3. Sc3	3. … c6 (Halbslawische Verteidigung)
D32	1. d4 d5 2. c4 e6 3. Sc3 **c5**	**Tarrasch-Verteidigung**
D33	1. d4 d5 2. c4 e6 3. Sc3 c5 4. cxd5 exd5 5. Sf3 Sc6 6. g3	
D34	1. d4 d5 2. c4 e6 3. Sc3 c5 4. cxd5 exd5 5. Sf3 Sc6 6. g3 Sf6	
D35	1. d4 d5 2. c4 e6 3. Sc3 Sf6	
D36	1. d4 d5 2. c4 e6 3. Sc3 Sf6 4. cxd5 exd5 5. Lg5 c6 6. Dc2	Abtauschvariante
D37	1. d4 d5 2. c4 e6 3. Sc3 Sf6 4. Sf3	
D38	1. d4 d5 2. c4 e6 3. Sc3 Sf6 4. Sf3 Lb4	Ragosin-Variante
D39	1. d4 d5 2. c4 e6 3. Sc3 Sf6 4. Sf3 Lb4 5. Lg5 d5xc4	Wiener Variante
D40	1. d4 d5 2. c4 e6 3. Sc3 **Sf6 4. Sf3 c5**	**Verbesserte Tarrasch-Verteidigung**
D41	1. d4 d5 2. c4 e6 3. Sc3 Sf6 4. Sf3 c5 5. cxd5	
D42	1. d4 d5 2. c4 e6 3. Sc3 Sf6 4. Sf3 c5 5. cxd5 Sxd5 6. e3 Sc6 7. Ld3	
D43	1. d4 d5 2. c4 e6 3. Sc3 **Sf6 4. Sf3 c6**	**Halbslawische Verteidigung** ▪ 5. Lg5 (Anti-Meraner Gambit) ▪ 5. Lc1–g5 h7–h6 (Moskauer Variante)
D44	1. d4 d5 2. c4 e6 3. Sc3 Sf6 4. Sf3 c6 5. Lg5 dxc4	6. e4 b5 (Botwinnik-Variante)
D45	1. d4 d5 2. c4 e6 3. Sc3 Sf6 4. Sf3 c6 5. e3	5. … Sbd7 6. Dc2
D46	1. d4 d5 2. c4 e6 3. Sc3 Sf6 4. Sf3 c6 5. e3 Sbd7 6. Ld3	
D47	1. d4 d5 2. c4 e6 3. Sc3 Sf6 4. Sf3 c6 5. e3 Sbd7 6. Ld3 dxc4 7. Lxc4	Meraner Variante

D30

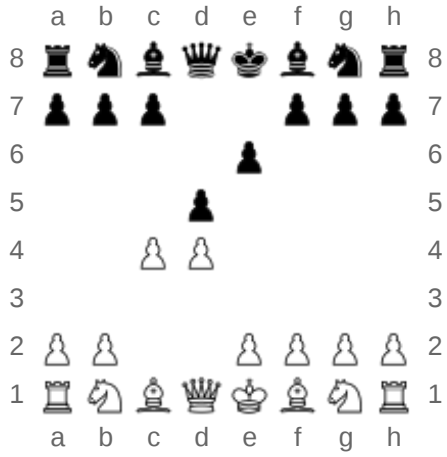

Weiß am Zug

D48	1. d4 d5 2. c4 e6 3. Sc3 Sf6 4. Sf3 c6 5. e3 Sbd7 6. Ld3 dxc4 7. Lxc4 b5 8. Ld3 a6	Reynolds Variante	
D49	1. d4 d5 2. c4 e6 3. Sc3 Sf6 4. Sf3 c6 5. e3 Sbd7 6. Ld3 dxc4 7. Lxc4 b5 8. Ld3 a6 9. e4 c5 10. e5 cxd4 11. Sxb5	Blumenfeld-Variante — 11. … Sxe5 (Sosin-Angriff)	
D50–D59: Abgelehntes Damengambit (Moderne Variante mit 4. Lg5) (1. d4 d5 2. c4 e6 3. Sc3 Sf6 4. Lg5)			D50 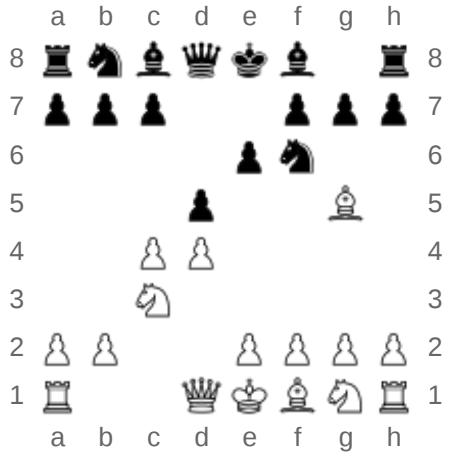 Schwarz am Zug
D50	1. d4 d5 2. c4 e6 3. Sc3 Sf6 4. Lg5	Moderne Variante mit 4. Lg5	
D51	1. d4 d5 2. c4 e6 3. Sc3 Sf6 4. Lg5 Sbd7		
D52	1. d4 d5 2. c4 e6 3. Sc3 Sf6 4. Lg5 Sbd7 5. e3 c6 6. Sf3	6. … Da5 (Cambridge-Springs-Variante)	
D53	1. d4 d5 2. c4 e6 3. Sc3 Sf6 4. Lg5 Le7		
D54	1. d4 d5 2. c4 e6 3. Sc3 Sf6 4. Lg5 Le7 5. e3 0–0 6. Tc1		
D55	1. d4 d5 2. c4 e6 3. Sc3 Sf6 4. Lg5 Le7 5. e3 0–0 6. Sf3		
D56	1. d4 d5 2. c4 e6 3. Sc3 Sf6 4. Lg5 Le7 5. e3 0–0 6. Sf3 h6 7. Lh4 Se4	7. … Se4 8. Lxe7 Dxe7 (Lasker-Verteidigung)	
D57	1. d4 d5 2. c4 e6 3. Sc3 Sf6 4. Lg5 Le7 5. e3 0–0 6. Sf3 h6 7. Lh4 Se4 8. Lxe7 Dxe7 9. cxd5	Lasker-Verteidigung	
D58	1. d4 d5 2. c4 e6 3. Sc3 Sf6 4. Lg5 Le7 5. e3 0–0 6. Sf3 h6 7. Lh4 b6	Tartakower-Verteidigung — 8. cxd5 exd5	
D59	1. d4 d5 2. c4 e6 3. Sc3 Sf6 4. Lg5 Le7 5. e3 0–0 6. Sf3 h6 7. Lh4 b6 8. cxd5 Sxd5	Tartakower-Verteidigung (Abtauschvariante)	
D60–D69: Abgelehntes Damengambit (Orthodoxe Verteidigung) (1. d4 d5 2. c4 e6 3. Sc3 Sf6 4. Lg5 Le7 5. e3 0–0 6. Sf3 Sbd7)			D60 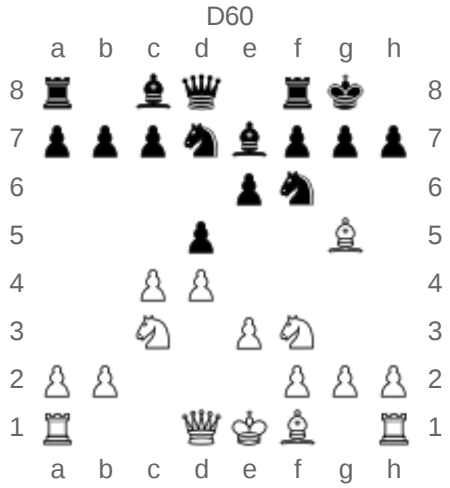
D60	1. d4 d5 2. c4 e6 3. Sc3 Sf6 4. Lg5 Le7 5. e3 0–0 6. Sf3 Sbd7	Orthodoxe Verteidigung	
D61	1. d4 d5 2. c4 e6 3. Sc3 Sf6 4. Lg5 Le7 5. e3 0–0 6. Sf3 Sbd7 7. Dc2	Rubinstein-Variante	
D62	1. d4 d5 2. c4 e6 3. Sc3 Sf6 4. Lg5 Le7 5. e3 0–0 6. Sf3 Sbd7 7. Dc2 c5 8. cxd5		
D63	1. d4 d5 2. c4 e6 3. Sc3 Sf6 4. Lg5 Le7 5. e3 0–0 6.		

	Sf3 Sbd7 7. Tc1	
D64	1. d4 d5 2. c4 e6 3. Sc3 Sf6 4. Lg5 Le7 5. e3 0–0 6. Sf3 Sbd7 7. Tc1 c6 8. Dc2	Rubinstein-Angriff
D65	1. d4 d5 2. c4 e6 3. Sc3 Sf6 4. Lg5 Le7 5. e3 0–0 6. Sf3 Sbd7 7. Tc1 c6 8. Dc2 a6 9. cxd5	
D66	1. d4 d5 2. c4 e6 3. Sc3 Sf6 4. Lg5 Le7 5. e3 0–0 6. Sf3 Sbd7 7. Tc1 c6 8. Ld3	8. … dxc4 9. Lxc4 b5 (erweitertes Fianchetto)
D67	1. d4 d5 2. c4 e6 3. Sc3 Sf6 4. Lg5 Le7 5. e3 0–0 6. Sf3 Sbd7 7. Tc1 c6 8. Ld3 dxc4 9. Lxc4 Sd5	Capablancas Entlastungsmanöver
D68	1. d4 d5 2. c4 e6 3. Sc3 Sf6 4. Lg5 Le7 5. e3 0–0 6. Sf3 Sbd7 7. Tc1 c6 8. Ld3 dxc4 9. Lxc4 Sd5 10. Lxe7 Dxe7 11. 0–0 Sxc3 12. Txc3 e5	
D69	1. d4 d5 2. c4 e6 3. Sc3 Sf6 4. Lg5 Le7 5. e3 0–0 6. Sf3 Sbd7 7. Tc1 c6 8. Ld3 dxc4 9. Lxc4 Sd5 10. Lxe7 Dxe7 11. 0–0 Sxc3 12. Txc3 e5 13. dxe5	

Weiß am Zug

D70–D79: Grünfeld-Indische Verteidigung mit 3. g3, (kurz: *Grünfeld-Verteidigung* oder *Grünfeld-Indisch*) (1. d4 Sf6 2. c4 g6 3. g3 d5)		
D70	1. d4 Sf6 2. c4 g6	Königsindische Verteidigungen (kurz: *Königsindisch*) **gleich E60**
D71	1. d4 Sf6 2. c4 g6 3. g3 d5	Grünfeld-Indische Verteidigung mit 3. g3, (kurz: *Grünfeld-Verteidigung* oder *Grünfeld-Indisch*) — 4. Lg2 Lg7 5. cxd5 Sxd5 6. e4 Sb4
D72	1. d4 Sf6 2. c4 g6 3. g3 d5 4. Lg2 Lg7 **5. cxd5 Sxd5** 6. e4 Sb6	**Abtauschvariante**
D73	1. d4 Sf6 2. c4 g6 3. g3 d5 4. Lg2 Lg7 5. Sf3	5. … 0–0 6. cxd5 Sxd5 7. e4
D74	1. d4 Sf6 2. c4 g6 3. g3 d5 4. Lg2 Lg7 **5. Sf3 0–0 6. cxd5 Sxd5** 7. 0–0	**verzögerte Abtauschvariante**
D75	1. d4 Sf6 2. c4 g6 3. g3 d5 4. Lg2 Lg7 5. Sf3 0–0 6. cxd5 Sxd5 7. 0–0 c5	
D76	1. d4 Sf6 2. c4 g6 3. g3 d5 4. Lg2 Lg7 5. Sf3 0–0 6. cxd5 Sxd5 7. 0–0 Sb6	
D77	1. d4 Sf6 2. c4 g6 3. g3 d5	

D71

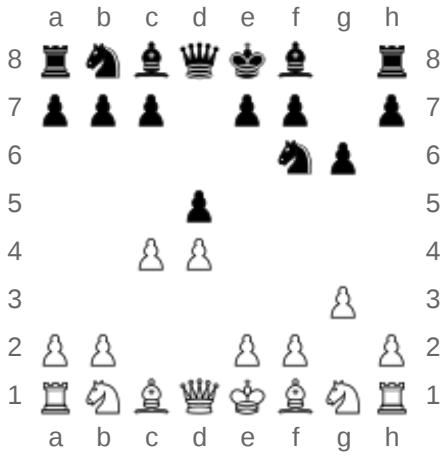

Weiß am Zug

	4. Lg2 Lg7 5. Sf3 0–0 6. 0–0	
D78	1. d4 Sf6 2. c4 g6 3. g3 d5 4. Lg2 Lg7 5. Sf3 0–0 6. 0–0 c6	originale Verteidigung
D79	1. d4 Sf6 2. c4 g6 3. g3 d5 4. Lg2 Lg7 5. Sf3 0–0 6. 0–0 c6 7. cxd5	7. … cxd5 (sehr späte Abtauschvariante)
D80–D99: Grünfeld-Indische Verteidigung mit 3. Sc3, (kurz: *Grünfeld-Verteidigung* oder *Grünfeld-Indisch*) (1. d4 Sf6 2. c4 g6 3. Sc3 d5)		
D80	1. d4 Sf6 2. c4 g6 3. Sc3 d5	Grünfeld-Indische Verteidigung mit 3. Sc3, (kurz: *Grünfeld-Verteidigung* oder *Grünfeld-Indisch*) — 4. Lg5 (Stockholmer Variante)
D81	1. d4 Sf6 2. c4 g6 3. Sc3 d5 4. Db3	
D82	1. d4 Sf6 2. c4 g6 3. Sc3 d5 4. Lf4	4. … Lg7 5. e3 0–0 6. Tc1 c5 7. dxc5 Le6 (Botwinnik-Variante)
D83	1. d4 Sf6 2. c4 g6 3. Sc3 d5 4. Lf4 Lg7 5. e3 0–0	Grünfeld-Gambit
D84	1. d4 Sf6 2. c4 g6 3. Sc3 d5 4. Lf4 Lg7 5. e3 0–0 6. cxd5	
D85	1. d4 Sf6 2. c4 g6 3. Sc3 d5 **4. cxd5 Sxd5**	**Abtauschvariante** — 5. e4 Sxc3 6. bxc3 Lg7 7. Sf3 (moderne Fortsetzung)
D86	1. d4 Sf6 2. c4 g6 3. Sc3 d5 4. cxd5 Sxd5 5. e4 Sxc3 6. bxc3 Lg7 7. Lc4	Hauptfortsetzung — 7. … 0–0 8. Se2 b6 9. h4 La6 (Simagin-Variante)
D87	1. d4 Sf6 2. c4 g6 3. Sc3 d5 4. cxd5 Sxd5 5. e4 Sxc3 6. bxc3 Lg7 7. Lc4 0–0 8. Se2 c5	
D88	1. d4 Sf6 2. c4 g6 3. Sc3 d5 4. cxd5 Sxd5 5. e4 Sxc3 6. bxc3 Lg7 7. Lc4 0–0 8. Se2 c5 9. 0–0 Sc6 10. Le3 cxd4	
D89	1. d4 Sf6 2. c4 g6 3. Sc3 d5 4. cxd5 Sxd5 5. e4 Sxc3 6. bxc3 Lg7 7. Lc4 0–0 8. Se2 c5 9. 0–0 Sc6 10. Le3 cxd4 11. cxd4 Lg4 12. f3 Sa5 13. Ld3	
D90	1. d4 Sf6 2. c4 g6 3. Sc3 d5 4. Sf3	4. … Lg7 5. Da4 (Flohr-Variante)
D91	1. d4 Sf6 2. c4 g6 3. Sc3 d5 4. Sf3 Lg7 5. Lg5	
D92	1. d4 Sf6 2. c4 g6 3. Sc3 d5 4. Sf3 Lg7 5. Lf4	

D80

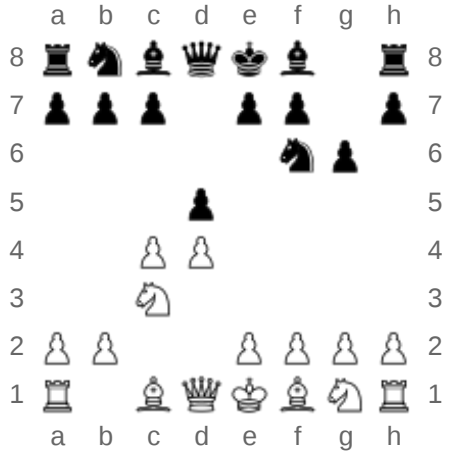

Weiß am Zug

D93	1. d4 Sf6 2. c4 g6 3. Sc3 d5 4. Sf3 Lg7 5. Lf4 0–0 6. e3		
D94	1. d4 Sf6 2. c4 g6 3. Sc3 d5 4. Sf3 Lg7 5. e3		
D95	1. d4 Sf6 2. c4 g6 3. Sc3 d5 4. Sf3 Lg7 5. e3 0–0 6. Db3		
D96	1. d4 Sf6 2. c4 g6 3. Sc3 d5 4. Sf3 Lg7 **5. Db3**	**Russisches System** — 5. … dxc4 6. Dxc4 0–0 7. e3	
D97	1. d4 Sf6 2. c4 g6 3. Sc3 d5 4. Sf3 Lg7 5. Db3 dxc4 6. Dxc4 0–0 7. e4	7. … Sa6 (Prins-Variante)	
D98	1. d4 Sf6 2. c4 g6 3. Sc3 d5 4. Sf3 Lg7 5. Db3 dxc4 6. Dxc4 0–0 7. e4 Lg4	Smyslow-Variante	
D99	1. d4 Sf6 2. c4 g6 3. Sc3 d5 4. Sf3 Lg7 5. Db3 dxc4 6. Dxc4 0–0 7. e4 Lg4 8. Le3 Sfd7 9. Db3	9. … c5 (Jugoslawische Variante)	

Hauptschlüssel der E-Reihe

ECO	Eröffnungszüge	Name und Varianten	Diagramm
E00–E09: Katalanische Eröffnung (kurz: *Katalanisch*) (1. d4 Sf6 2. c4 e6)			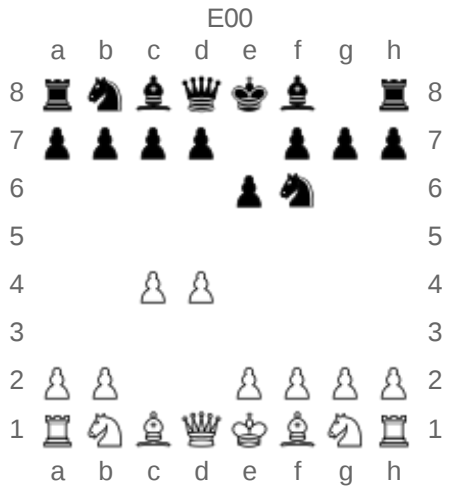 Weiß am Zug
E00	1. d4 Sf6 2. c4 e6	**3. g3 Katalanische Eröffnung (kurz: *Katalanisch*)** — 3. … c5 4. Sf3	
E01	1. d4 Sf6 2. c4 e6 3. g3 d5	4. Lg2 c5	
E02	1. d4 Sf6 2. c4 e6 3. g3 **d5 4. Lg2 dxc4**	**Offene Varianten**	
E03	1. d4 Sf6 2. c4 e6 3. g3 d5 4. Lg2 dxc4 5. Da4+ Sbd7 6. Dxc4		
E04	1. d4 Sf6 2. c4 e6 3. g3 d5 4. Lg2 dxc4 5. Sf3		
E05	1. d4 Sf6 2. c4 e6 3. g3 d5 4. Lg2 dxc4 5. Sf3 Le7		
E06	1. d4 Sf6 2. c4 e6 3. g3 **d5 4. Lg2 Le7**	**Geschlossene Varianten**	
E07	1. d4 Sf6 2. c4 e6 3. g3 d5 4. Lg2 Le7 5. Sf3 0–0 6. 0–0 Sbd7		
E08	1. d4 Sf6 2. c4 e6 3. g3 d5 4. Lg2 Le7 5. Sf3 0–0 6. 0–0 Sbd7 7. Dc2		
E09	1. d4 Sf6 2. c4 e6 3. g3 d5 4. Lg2 Le7 5. Sf3 0–0 6. 0–0 Sbd7 7. Dc2 c6 8. Sbd2		
E10	1. d4 Sf6 2. c4 e6 3. Sf3	3. … c5 4. d5 b5 (Blumenfeld-Gambit)	
E11	1. d4 Sf6 2. c4 e6 3. Sf3 Lb4+	Bogoljubow-Indische Verteidigung (kurz: *Bogo-Indisch*)	
E12–E19: Damenindische Verteidigung (kurz: *Damenindisch*) (1. d4 Sf6 2. c4 e6 3. Sf3 b6)			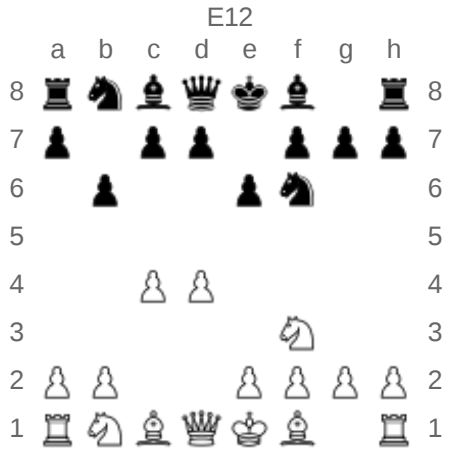
E12	1. d4 Sf6 2. c4 e6 3. Sf3 b6	Damenindische Verteidigung (kurz: *Damenindisch*) — 4. a3 (Petrosjan-System)	
E13	1. d4 Sf6 2. c4 e6 3. Sf3 b6 4. Sc3 Lb7 5. Lg5 h6 6. Lh4 Lb4		
E14	1. d4 Sf6 2. c4 e6 3. Sf3 b6 4. e3	Zentralsystem mit 4. e3	
E15	1. d4 Sf6 2. c4 e6 3. Sf3 b6 4. g3		
E16	1. d4 Sf6 2. c4 e6 3.	5. Lg2 Lb4+ (*Hauptvariante* mit	

	Sf3 b6 4. g3 Lb7	Lb4)
E17	1. d4 Sf6 2. c4 e6 3. Sf3 b6 4. g3 Lb7 5. Lg2 Le7	
E18	1. d4 Sf6 2. c4 e6 3. Sf3 b6 4. g3 Lb7 5. Lg2 Le7 6. 0–0 0–0 7. Sc3	
E19	1. d4 Sf6 2. c4 e6 3. Sf3 b6 4. g3 Lb7 5. Lg2 Le7 6. 0–0 0–0 7. Sc3 Se4 8. Dc2	8. … Sxc3 9. Dxc3 (*Hauptvariante*)

Weiß am Zug

E20–E59: Nimzowitsch-Indisch (kurz: *Nimzo-Indisch*) (1. d4 Sf6 2. c4 e6 3. Sc3 …)		
E20	1. d4 Sf6 2. c4 e6 3. Sc3	**3. … Lb4 Nimzowitsch-Indisch (kurz: *Nimzo-Indisch*)**
E21	1. d4 Sf6 2. c4 e6 3. Sc3 Lb4 4. Sf3	Drei-Springer-Variante
E22	1. d4 Sf6 2. c4 e6 3. Sc3 Lb4 4. Db3	4. … c5 5. dxc5 Sa6 (Spielmann-Variante)
E23	1. d4 Sf6 2. c4 e6 3. Sc3 Lb4 4. Db3 c5 5. dxc5 Sc6	Romanosvky Gambit
E24	1. d4 Sf6 2. c4 e6 3. Sc3 Lb4 **4. a3**	**Sämisch-Variante**
E25	1. d4 Sf6 2. c4 e6 3. Sc3 Lb4 4. a3 Lxc3+ 5. bxc3 c5 6. f3 d5 7. cxd5	
E26	1. d4 Sf6 2. c4 e6 3. Sc3 Lb4 4. a3 Lxc3+ 5. bxc3 c5 6. e3	
E27	1. d4 Sf6 2. c4 e6 3. Sc3 Lb4 4. a3 Lxc3+ 5. bxc3 0–0	
E28	1. d4 Sf6 2. c4 e6 3. Sc3 Lb4 4. a3 Lxc3+ 5. bxc3 0–0 6. e3	
E29	1. d4 Sf6 2. c4 e6 3. Sc3 Lb4 4. a3 Lxc3+ 5. bxc3 0–0 6. e3 c5 7. Ld3 Sc6	
E30	1. d4 Sf6 2. c4 e6 3. Sc3 Lb4 **4. Lg5**	**Leningrader Variante** — 4. … h6 5. Lh4 c5 6. d5 b5 (Averbakh-Gambit)
E31	1. d4 Sf6 2. c4 e6 3. Sc3 Lb4 4. Lg5 h6 5. Lh4 c5 6. d5 d6	
E32	1. d4 Sf6 2. c4 e6 3. Sc3 Lb4 **4. Dc2**	**Klassisches System**
E33	1. d4 Sf6 2. c4 e6 3. Sc3 Lb4 4. Dc2 Sc6	

Schwarz am Zug

E34	1. d4 Sf6 2. c4 e6 3. Sc3 Lb4 4. Dc2 d5	
E35	1. d4 Sf6 2. c4 e6 3. Sc3 Lb4 4. Dc2 d5 5. cxd5 exd5	
E36	1. d4 Sf6 2. c4 e6 3. Sc3 Lb4 4. Dc2 d5 5. a3	
E37	1. d4 Sf6 2. c4 e6 3. Sc3 Lb4 4. Dc2 d5 5. a3 Lxc3+ 6. Dxc3 Se4	
E38	1. d4 Sf6 2. c4 e6 3. Sc3 Lb4 4. Dc2 c5	Berlin-Variante — 5. dxc5 Lxc5 (Steiner-Variante)
E39	1. d4 Sf6 2. c4 e6 3. Sc3 Lb4 4. Dc2 c5 5. dxc5 0–0	Pirc-Variante
E40–E59: Nimzowitsch-Indisch (Rubinstein-System) (1. d4 Sf6 2. c4 e6 3. Sc3 Lb4 4. e3)		
E40	1. d4 Sf6 2. c4 e6 3. Sc3 Lb4 4. e3	Nimzowitsch-Indisch (Rubinstein-System)
E41	1. d4 Sf6 2. c4 e6 3. Sc3 Lb4 4. e3 c5	5. Ld3 Sc6 6. Sf3 Lxc3 (Hübner-Variante)
E42	1. d4 Sf6 2. c4 e6 3. Sc3 Lb4 4. e3 c5 5. Se2	
E43	1. d4 Sf6 2. c4 e6 3. Sc3 Lb4 4. e3 b6	
E44	1. d4 Sf6 2. c4 e6 3. Sc3 Lb4 4. e3 b6 5. Se2	
E45	1. d4 Sf6 2. c4 e6 3. Sc3 Lb4 4. e3 b6 5. Se2 La6	
E46	1. d4 Sf6 2. c4 e6 3. Sc3 Lb4 4. e3 0–0	
E47	1. d4 Sf6 2. c4 e6 3. Sc3 Lb4 4. e3 0–0 5. Ld3	
E48	1. d4 Sf6 2. c4 e6 3. Sc3 Lb4 4. e3 0–0 5. Ld3 d5	
E49	1. d4 Sf6 2. c4 e6 3. Sc3 Lb4 4. e3 0–0 5. Ld3 d5 6. a3 Lxc3+ 7. bxc3	
E50	1. d4 Sf6 2. c4 e6 3. Sc3 Lb4 4. e3 **0–0 5. Sf3**	**Moderne Variante**
E51	1. d4 Sf6 2. c4 e6 3. Sc3 Lb4 4. e3 0–0 5. Sf3 d5	
E52	1. d4 Sf6 2. c4 e6 3.	

E40

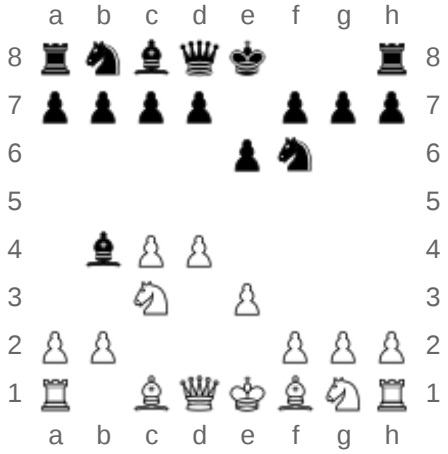

Schwarz am Zug

	Sc3 Lb4 4. e3 0–0 5. Sf3 d5 6. Ld3 b6	
E53	1. d4 Sf6 2. c4 e6 3. Sc3 Lb4 4. e3 0–0 5. Sf3 d5 6. Ld3 c5	
E54	1. d4 Sf6 2. c4 e6 3. Sc3 Lb4 4. e3 0–0 5. Sf3 d5 6. Ld3 c5 7. 0–0 dxc4 8. Lxc4	
E55	1. d4 Sf6 2. c4 e6 3. Sc3 Lb4 4. e3 0–0 5. Sf3 d5 6. Ld3 c5 7. 0–0 dxc4 8. Lxc4 Sbd7	
E56	1. d4 Sf6 2. c4 e6 3. Sc3 Lb4 4. e3 0–0 5. Sf3 d5 6. Ld3 c5 7. 0–0 Sc6	Bernstein-Variante
E57	1. d4 Sf6 2. c4 e6 3. Sc3 Lb4 4. e3 0–0 5. Sf3 d5 6. Ld3 c5 7. 0–0 Sc6 8. a3 dxc4 9. Lxc4 cxd4	
E58	1. d4 Sf6 2. c4 e6 3. Sc3 Lb4 4. e3 0–0 5. Sf3 d5 6. Ld3 c5 7. 0–0 Sc6 8. a3 Lxc3+ 9. bxc3	
E59	1. d4 Sf6 2. c4 e6 3. Sc3 Lb4 4. e3 0–0 5. Sf3 d5 6. Ld3 c5 7. 0–0 Sc6 8. a3 Lxc3+ 9. bxc3 dxc4 10. Lxc4	

E60–E99: Königsindische Verteidigungen (kurz: *Königsindisch*) (1. d4 Sf6 2. c4 g6) *ohne 3. g3 d5 (siehe D71-D79) und 3. Sc3 d5 (siehe D80–D99)*		
E60	1. d4 Sf6 2. c4 g6	Königsindische Verteidigungen (kurz: *Königsindisch*) *für 3. g3 d5 und 3. Sc3 d5 siehe D71–D99 (Grünfeld-Indische Verteidigung)* — 3. Sf3 Lg7 4. g3 0–0 5. Lg2 d6 6. 0–0
E61	1. d4 Sf6 2. c4 g6 3. Sc3	Königsindische Verteidigung, Abweichungen der Hauptvariante — 3. … Lg7 4. Sf3 d6
E62	1. d4 Sf6 2. c4 g6 3. Sc3 Lg7 4. Sf3 d6 **5. g3**	**Fianchetto-System** — 5. … 0–0 6. Lg2 Sc6 7. 0–0
E63	1. d4 Sf6 2. c4 g6 3. Sc3 Lg7 4. Sf3 d6 5. g3 0–0 6. Lg2 Sc6 7. 0–0 a6	
E64	1. d4 Sf6 2. c4 g6 3. Sc3 Lg7 4. Sf3 d6 5. g3 0–0 6. Lg2 c5	Jugoslawische Variante — 7. d5 Sa6 8. 0–0 Sc7 9. a4 Tb8

E60

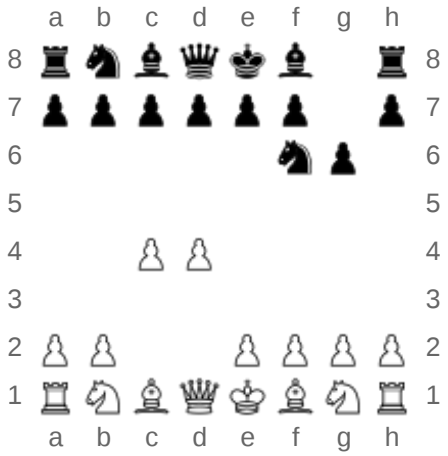

Weiß am Zug

E65	1. d4 Sf6 2. c4 g6 3. Sc3 Lg7 4. Sf3 d6 5. g3 0–0 6. Lg2 c5 7. 0–0	7. … Sc6 8. dc5 dc5
E66	1. d4 Sf6 2. c4 g6 3. Sc3 Lg7 4. Sf3 d6 5. g3 0–0 6. Lg2 c5 7. 0–0 Sc6 8. d5	
E67	1. d4 Sf6 2. c4 g6 3. Sc3 Lg7 4. Sf3 d6 5. g3 0–0 6. Lg2 Sbd7	Varianten ohne e2–e4 — 7. 0–0 e5
E68	1. d4 Sf6 2. c4 g6 3. Sc3 Lg7 4. Sf3 d6 5. g3 0–0 6. Lg2 Sbd7 7. 0–0 e5 8. e4	8. … c6
E69	1. d4 Sf6 2. c4 g6 3. Sc3 Lg7 4. Sf3 d6 5. g3 0–0 6. Lg2 Sbd7 7. 0–0 e5 8. e4 c6 9. h3	
E70	1. d4 Sf6 2. c4 g6 3. Sc3 Lg7 **4. e4**	**4. … d6 Königsindische Verteidigung**, Varianten mit frühem e2–e4 aber Abweichungen im 5. Zug — 4. … d6 5. Lg5
E71	1. d4 Sf6 2. c4 g6 3. Sc3 Lg7 4. e4 d6 5. h3	Makogonow-Variante
E72	1. d4 Sf6 2. c4 g6 3. Sc3 Lg7 4. e4 d6 5. g3	Deferred Fianchetto Varianten mit g2–g3 und Sge2
E73	1. d4 Sf6 2. c4 g6 3. Sc3 Lg7 4. e4 d6 5. Le2	5. … 0–0 6. Lg5 (Awerbach-System)
E74	1. d4 Sf6 2. c4 g6 3. Sc3 Lg7 4. e4 d6 5. Le2 0–0 6. Lg5 c5	
E75	1. d4 Sf6 2. c4 g6 3. Sc3 Lg7 4. e4 d6 5. Le2 0–0 6. Lg5 c5 7. d5 e6	
E76	1. d4 Sf6 2. c4 g6 3. Sc3 Lg7 4. e4 d6 **5. f4**	**Vierbauernangriff** — 5. … 0–0 6. Sf3 c5 7. dxc5 Da5 8. Ld3 Dxc5 9. De2 Sc6 10. Le3 Da5
E77	1. d4 Sf6 2. c4 g6 3. Sc3 Lg7 4. e4 d6 5. f4 0–0	6. Le2 c5
E78	1. d4 Sf6 2. c4 g6 3. Sc3 Lg7 4. e4 d6 5. f4 0–0 6. Le2 c5 7. Sf3	7. … cxd4 8. Sxd4 Sc6 9. Sc2
E79	1. d4 Sf6 2. c4 g6 3. Sc3 Lg7 4. e4 d6 5. f4 0–0 6. Le2 c5 7. Sf3 cxd4 8. Sxd4 Sc6 9. Le3	
E80–E89: Königsindische Verteidigung (Sämisch-Angriff) (1. d4 Sf6 2. c4 g6 3. Sc3 Lg7 4. e4 d6 5. f3 …)		E80 a b c d e f g h
E80	1. d4 Sf6 2. c4 g6 3.	Königsindische Verteidigung

	Sc3 Lg7 4. e4 d6 5. f3	(Sämisch-Angriff) — 5. … c6
E81	1. d4 Sf6 2. c4 g6 3. Sc3 Lg7 4. e4 d6 5. f3 0–0	6. Le3 c6
E82	1. d4 Sf6 2. c4 g6 3. Sc3 Lg7 4. e4 d6 5. f3 0–0 6. Le3 b6	
E83	1. d4 Sf6 2. c4 g6 3. Sc3 Lg7 4. e4 d6 5. f3 0–0 6. Le3 Sc6	7. Sge2 a6 8. Dd2 Ld7
E84	1. d4 Sf6 2. c4 g6 3. Sc3 Lg7 4. e4 d6 5. f3 0–0 6. Le3 Sc6 7. Sge2 a6 8. Dd2 Tb8	
E85	1. d4 Sf6 2. c4 g6 3. Sc3 Lg7 4. e4 d6 5. f3 0–0 6. Le3 e5	Orthodoxe-Variante
E86	1. d4 Sf6 2. c4 g6 3. Sc3 Lg7 4. e4 d6 5. f3 0–0 6. Le3 e5 7. Sge2 c6	
E87	1. d4 Sf6 2. c4 g6 3. Sc3 Lg7 4. e4 d6 5. f3 0–0 6. Le3 e5 7. d5	Geschlossene Variante — 7. … Sh5
E88	1. d4 Sf6 2. c4 g6 3. Sc3 Lg7 4. e4 d6 5. f3 0–0 6. Le3 e5 7. d5 c6	8. Dd2
E89	1. d4 Sf6 2. c4 g6 3. Sc3 Lg7 4. e4 d6 5. f3 0–0 6. Le3 e5 7. d5 c6 8. Sge2	

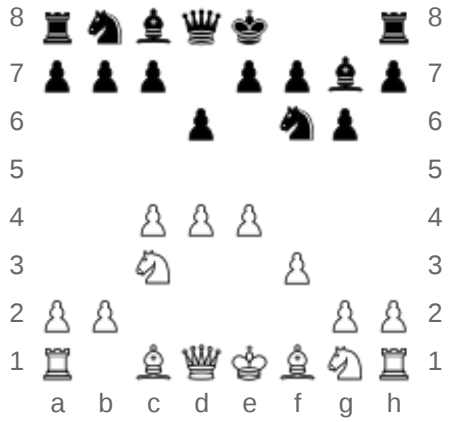

Schwarz am Zug

E90–E99: Königsindische Verteidigung (Klassisches System) (1. d4 Sf6 2. c4 g6 3. Sc3 Lg7 4. e4 d6 5. Sf3 …)		
E90	1. d4 Sf6 2. c4 g6 3. Sc3 Lg7 4. e4 d6 5. Sf3	5. … 0–0
E91	1. d4 Sf6 2. c4 g6 3. Sc3 Lg7 4. e4 d6 5. Sf3 0–0 6. Le2	**Königsindische Verteidigung (Klassisches System)** — 6. … Lg4
E92	1. d4 Sf6 2. c4 g6 3. Sc3 Lg7 4. e4 d6 5. Sf3 0–0 6. Le2 e5	7. d5 c5
E93	1. d4 Sf6 2. c4 g6 3. Sc3 Lg7 4. e4 d6 5. Sf3 0–0 6. Le2 e5 7. d5 Sbd7	8. Lg5
E94	1. d4 Sf6 2. c4 g6 3. Sc3 Lg7 4. e4 d6 5. Sf3 0–0 6. Le2 e5 7. 0–0	7. … Sbd7 8. d5
E95	1. d4 Sf6 2. c4 g6 3. Sc3 Lg7 4. e4 d6 5. Sf3 0–0 6. Le2 e5 7. 0–0 Sbd7 8. Te1	8. … c6 9. Lf1 exd4

E90

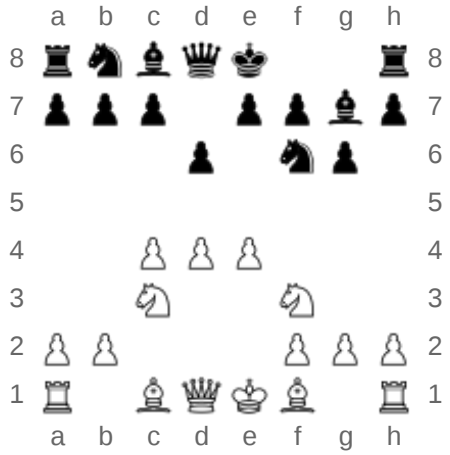

Schwarz am Zug

E96	1. d4 Sf6 2. c4 g6 3. Sc3 Lg7 4. e4 d6 5. Sf3 0–0 6. Le2 e5 7. 0–0 Sbd7 8. Te1 c6 9. Lf1 a5		
E97	1. d4 Sf6 2. c4 g6 3. Sc3 Lg7 4. e4 d6 5. Sf3 0–0 6. Le2 e5 7. 0–0 Sc6	8. d5 Se7 9. b4	
E98	1. d4 Sf6 2. c4 g6 3. Sc3 Lg7 4. e4 d6 5. Sf3 0–0 6. Le2 e5 7. 0–0 Sc6 8. d5 Se7 9. Se1	9. … Sd7 10. Sd3	
E99	1. d4 Sf6 2. c4 g6 3. Sc3 Lg7 4. e4 d6 5. Sf3 0–0 6. Le2 e5 7. 0–0 Sc6 8. d5 Se7 9. Se1 Sd7 10. f3		

Siehe auch

- Ein anderes System mit vergleichbaren Zielen ist der NIC-Schlüssel.

Literatur

- Šahovski Informator (Hrsg.): *Enciklopedija šahovskih otvaranja.* (auch *Enciklopedija sachmatnych debjutov*, Englisch *Encyclopedia of chess openings*). Belgrad 1974–1979 (5 Bände); Vorwort in Serbokroatisch, Russisch, Englisch, Deutsch, Französisch, Spanisch, Italienisch und Schwedisch, Inhalt in figuraler Notation.
- Sergiu Samarian: *Internationales Schlüsselbuch der Schacheröffnungen*. Schmaus, Heidelberg 1986 (Ausgabe in Blindenschrift Leipzig 2001).

Weblinks

- Chess Informant – Encyclopaedia of Chess Openings (http://www.chessinformant.org/eco-encyclopaedia-of-chess-openings) Website des Herausgebers (englisch)
- Klassifikation der ECO-Codes (http://www.webcitation.org/query?url=http%3A%2F%2Fwww.geocities.com%2Fsiliconvalley%2Flab%2F7378%2Feco.htm&date=2010-02-20) (englisch)

Abgerufen von „https://de.wikipedia.org/w/index.php?title=ECO-Schlüssel&oldid=196155653“

Diese Seite wurde zuletzt am 24. Januar 2020 um 23:38 Uhr bearbeitet.

Der Text ist unter der Lizenz „Creative Commons Attribution/Share Alike“ verfügbar; Informationen zu den Urhebern und zum Lizenzstatus eingebundener Mediendateien (etwa Bilder oder Videos) können im Regelfall durch Anklicken dieser abgerufen werden. Möglicherweise unterliegen die Inhalte jeweils zusätzlichen Bedingungen. Durch die Nutzung dieser Website erklären Sie sich mit den Nutzungsbedingungen und der Datenschutzrichtlinie einverstanden.
Wikipedia® ist eine eingetragene Marke der Wikimedia Foundation Inc.